MIMOŘÁDNĚ ŽHAVÉ LETNÍ ČÍSLO

magazín LEO

www.leo.cz

4 2016
89 Kč
5,- €

LÁKAVÉ EROTICK

LEO TV
HOT NEWS!

PATRICIE

EVA

7 TIPŮ, JAK SI UŽÍT ZAHÝBÁNÍ

JAK NA PANNU
AŤ MÁ NA CO VZPOMÍNAT

HELENA

RENATA

OUTDOOR
NENÍ KDE?
ALE JE
– VENKU!

MIMO MÍSU: GOTICKÝ SEX

JAK SBALIT LIBOVOLNOU SAMIČKU 18

...zi do 18 let neprodejné!

89 Kč/5,- € Číslo 4/2016

9 771211 447007 04

ALFA-SAMEC EROTICKÉ DŽUNGLE • NEZBYTNÁ PRAVIDELNÁ DÁVKA EROTIKY PRO KAŽDÉHO • NONSTOP ČÍSLO JEDNA NA ČESKÉM TRHU

NEJVÍC SEXY FOTKY ČTENÁŘEK LEO • KATKA A JEJÍ LEO STRIP – VIDĚT A EXPLODOVAT! • EXOTICKÉ KRÁSKY, PROFESIONÁLKY I HOLKY Z ULICE

VZOR: CLS3232 Ahoj, jsem Honza a hledám milenku. ... a pošli na 909 0355

♥Jsem vasniva a smyslna kocicka a chci se pomilovat s nadrzenym vasnivym hrebeckem je mi 26 let.
CLS1260

♥Hledam nadrzeneho muze, ktery si chce uzit jen sex odpoutat se od dennich povinnosti a manzelskeho zivota. jmenuji se Natasa je mi 23 let.
CLS1261

ODPOVĚĎ:
napiš: **CLScíslo**
a odpověď a pošli na
909 0355
(VZOR: CLS333 a poslat na 909 0355)

♥Jsem hrava kocicka a hledam kocourka k erotickemu dovadeni v pelisku. Jmenuji se Jitka je mi 22 let.
CLS1262

♥Hledam osameleho a veseleho vtipneho muze na tajny pohodovy vztah. mam rada nezny sex. pomuzes mi uzit si to se vsim vsudy? Jmenuji se Sona a je mi 37 let.
CLS1263

♥Rada bych si uzila sex se zkusenym muzem ve veku do 50 let, ktery ma hodne zkusenosti a vi co se zenam libi. udelas mi to? Nikola 19 let libi se mi zraly muzi.
CLS1256

♥Irca 25 let jsem stale pri chuti na sex. vykonna ale nenam s kym si hrat. nechces byt moji hrackou? Udelej mi to krasne a nekolikrat za sebou.
CLS1264

♥Jsem Erika 24 let mam stale vlhkou pripravenou kundicku jsem osamela a nadrzena. Ozvi se prosim.
CLS1265

♥Jsem divoka vasniva a nadrzena mlada divka, je mi 18 let hledam zkuseneho muze do 30ti let, pro zpestreni nudneho studenskeho zivota.
CLS1266

♥Rozvedena osamela zena bez deti a s neuspokojenym sexualnim chticem hleda zralého zkuseneho muze na sexualni dovadeni. Eva 39 let
CLS1257

♥Hledam odvazneho sexuchtiveho milovnika divcich analku. kluka co se rad miluje vzdy a vsude. chci sex porad a na vsechny zpusoby. Tamara 48 let
CLS1267

♥Chci najit veseleho inteligentniho starsiho muze. ktery vi jak uspokojit zenu. udelat ji ten nejkrasnejsi divoky orgasmus. Kornelie 32 let.
CLS1268

♥Hledam poradne divokeho odvazneho kocourka. ktery vi co se zenam libi. mam rada sex a chci to hned. Melisa 20 let.
CLS1269

♥Jsem trochu silnejsi ale pena zena co miluje sex se vsim vsudy mas rad baculky?
CLS1270

♥Lenka 39 let hnedovlasa s krasnou pevnou vyholenou lasturkou hledam vtipneho a verneho spolecnika na nespoutany sex.
CLS1271

♥Ahoj je mi 30 let jmenuji se Zita, jsem rozvedena a chci si uzivat nezavazny sex, klidne se zenacem, tak nevahej a ozvi se mi, jsem nadrzena.
CLS1272

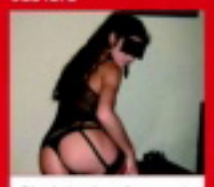

♥Chtela bych najit sexualne vykonneho uzasneho pozornemo milence, hodneho a pohodoveho muze okolo 30 ti let mne je 24 let a hledam povyrazeni od manzelskeho zivota.
CLS1258

♥Jsem docela pohledna normalni postavy a sexualne nevyfizena holka 23 roku ktera by chtela najit sikovneho milence na krasny nespoutany sex.
CLS1273

♥Jsem sama svobodna Janicka 19 let jeste dost nezkusena ale uz dlouho nadrzena divka a hledam vasnivého ucitele sexu. nechci se vazat, ale chci si jen uzivat.
CLS1274

♥Iveta 39 let hledam divokeho kocourka. ktery ma zajem o tvrdsi sex a je zkuseny a vi co se zenam libi.
CLS1275

♥Jmenuji se Ema 27 let, mam nespinena tajna sexualni prani. pomuzes mi je splnit? Udelam na co si vzpomenes.
CLS1259

♥Osamela Alice 28 let.normalni stihle sportovni postavy. rada bych nasla sexy hodneho muze. ktery ma smysl pro humor. ma rad sex a vasnive milovani stejne jako ja.
CLS1276

♥Hledam mladeho nadrzeneho kluka ktery touzi po krasnem sexu se zkusenou vasnivou panickou. Olga 39
CLS1277

♥Hledam. pekny sex bez vycitek hadek toho mam doma dost. chci vasen touhu Linda 34 let.
CLS1278

ODPOVĚĎ:
napiš: **CLScíslo**
a odpověď a pošli na
909 0355
(VZOR: CLS333 a poslat na 909 0355)

♥Viktorie 29 let. stihla celkem pohledna a hodne nadrzena zena. hledam sexualne aktivního pritele na nezavazne milovani.
CLS1279

♥Jmenuji se Ela a je mi 19 let. mam peknou stihlou sexy postavu a nadrzenou kundicku. Udelas mi to?
CLS1280

♥Chtela bych najit vasnivého muze co ma rad sex. do svého opusteného pelisku. je mi 25 let a jsem osamela a nadrzena.
CLS1281

Tech. zajišťuje Airtoy, a.s., infolinka: 602 777 555, reklamace@airtoy.cz: 50Kč/SMS vč. DPH. Od 18 let. www.platmobilem.cz

909.70.46.55
UDĚLÁM TI TO!
ZNÁSILNI MĚ
909.70.45.50
SEX EXPRESSss
909.704.655

Jsem obyčejná holka z malé vesnice a ráda by poznala chlapa z velkoměsta, pro trvalejší vztah. Je mi 30 let a jsem delší dobu sama. Napiš sms ve tvaru: SUKAN (mezera)něco o sobě a pošli na číslo: 909 44 50.

Vylízej mi jí!!!!
909-704-655
AIRTOY, a.s., infolinka: 602 777 555, www.platmobilem.cz, 50Kč/SMS, 70Kč/MIN vč.DPH. Od 18 let. reklamace@airtoy.cz

AIRTOY, a.s., P.O. BOX 834, 115 55 PHA1; 50Kč/SMS; 70Kč/min. vč. DPH. Od 18+.
www.platmobilem.cz, infolinka: 602 777 555; reklamace@airtoy.cz

HIGHLIFE.CZ - VŠE PRO VOLNÝ ČAS
DÁREK PRO KAŽDÉHO
HIGH LIFE STORE
Prémiové zboží: E-CIGARETY + NÁPLNĚ...
SVÍTILNY, NOŽE, TELESKOPICKÉ OBUŠKY...
OBRANNÉ SPREJE A PARALYZÉRY...
LUKY, KUŠE, VZDUCHOVÉ PISTOLE NA CO_2 A AIRSOFT...
a mnoho dalšího...

VYBERTE SI, CO JINDE NEKOUPÍTE
WWW.HIGHLIFE.CZ / Metropole Zličín, Praha 5
TEL. +420 724 125 310 e-mail: zlicin@highlife.cz

NEJŽHAVĚJŠÍ TITULY, KTERÉ ROZPÁLÍ I TEBE

SEX KONTAKT MAGAZÍN
Chuť bys měl – a není s kým? Ber Sex kontakt magazín! Přes pět set inzerátů. Ráno zavoláš, večer souložíš!
Právě na trhu!

ČESKÉ LOŽNICE
Nevrtej díry do zdí, kup si jedinný časopis, který nabízí necenzurovaný pohled do ložnic českých párů, a vychutnej si je!
Právě na trhu!

FLIRT
Strategie svádění, postelová taktika, lechtivé rozhovory, reportáže, sexy poradna... Nejlepší Flirt vašeho života!
Právě na trhu!

LEO SPECIÁL – LOLITY
Lolitky ti předvedou, co všechno umí se svými prsíčky a kundičkami. Jen to nejmladší masíčko.
Právě na trhu!

EXTÁZE
Nadržené holky v akci, páry i trojice, orgasmy na všech stranách. Je návyková, pořádnému samci jedno číslo nestačí.
Právě na trhu!

FANTASTIC
Fantazie bez hranic, sex bez zábran: fetiš, pissing, transsexuálové, bizarr, SM, těhotné, cokoliv tě napadne!
Právě na trhu!

PRÁVĚ 18
Nejmladší nahaté holky, které vám můžeme ukázat. Jedinečný výběr mládat, která se vůbec nestydí. Ukážou vám vše, co chcete vidět.
Právě na trhu!

ČESKÉ PANIČKY
Jsou zkušené, divoké a šťavnaté. Můžeš nám opravdu věřit, že tě zaručeně vyždímají jako citron.
Právě na trhu!

PORNO ROKU 2015
Nejlepší, největší a nejobsáhlejší výběr porna za posledních deset let.
Právě na trhu!

LEO 5/2016
Jednička na trhu – v každém čísle ty nejkrásnější dívky v každém směru otevřené, které vám zaručeně zvednou nejenom náladu!
Vychází 2. 9. 2016

Předplatné všech titulů PK 62
na www.predplatne.cz nebo
telefonicky na č. 840 306 090
Podrobné informace o našich časopisech najdete na stránkách www.pk62.cz

VÝBĚR NEJLEPŠÍ EROTIKY NA TRHU ● VÝBĚR NEJLEPŠÍ EROTIKY NA TRHU ● VÝBĚR NEJLEPŠÍ EROTIKY NA TRHU

LEO vychází každé dva měsíce

ročník: 27, číslo: 4
vychází: 1. 7. 2016
cena: 89 Kč; 5,– €

Šéfredaktor
Richard Světlý
e-mail: richard.svetly@pk62.cz

Fotograf
Martin Jansa
tel.: 606 322 488
e-mail: martin.jansa@pk62.cz

Art Director
Mira Soldán, DiS.
tel.: 281 090 605
e-mail: soldan@pk62.cz

Podatelna
Andrea Žemanová
tel.: 281 090 604

Manažer marketingu
tel.: 281 090 677

Inzerce a reklama
Martin Lastovička
(vedoucí)
tel.: 281 000 612
e-mail: martin.lastovicka@pk62.cz

Adresa redakce
Leo, P.O.Box 163
Černokostelecká 20/2020
100 31 Praha 10
e-mail: leo@pk62.cz

Předplatné
Distribuci pro předplatitele v zastoupení vydavatele provádí A.L.L. Production, s. r. o., P.O.Box 732, 111 21 Praha 1

Smluvní vztah mezi vydavatelem a předplatitelem se řídí Všeobecnými smluvními podmínkami pro předplatitele.

Objednávky předplatného
tel.: 840 305 090
fax: 234 092 813
e-mail: predplatne@predplatne.cz

Vydavatel
PK 62, a. s., Bohdalecká 1420/6
101 00 Praha 10, IČO: 26211416
DIČ: CZ26211416
tel.: 281 090 601, fax: 281 090 622
www.pk62.cz, www.leo.cz

Vedoucí výroby
Ing. Iva Drbalová
tel.: 281 090 619
e-mail: iva.drbalova@pk62.cz

Produkční
Romana Kostelecká
tel.: 281 090 619
e-mail: romana.kostelecka@pk62.cz

Sekretariát
Pavla Juráková
tel.: 281 090 601
e-mail: pavla.jurakova@pk62.cz

Fakturace a honoráře
tel.: 281 090 614
e-mail: fakturace@pk62.cz

Distribuce
Ivana Přibyslavská (ředitelka)
tel.: 281 090 656
fax: 281 090 620
e-mail: ivana.pribyslavska@pk62.cz
Gabriela Vašková
tel.: 281 090 621
fax: 281 090 620
e-mail: gabriela.vaskova@pk62.cz
Kristýna Březinová
tel.: 281 090 621
fax: 281 090 620
e-mail: kristyna.brezinova@pk62.cz

Obrazový archiv
Blanka Kohoutová
tel.: 281 090 613
e-mail: archiv@pk62.cz

Recepce
tel.: 281 090 611

Repro
Reprostudio RF Hobby, s. r. o.
Bohdalecká 8, 101 00 Praha 10
Pavel Sýkora (vedoucí)
tel.: 281 000 754
e-mail: pavel.sykora@rf-hobby.cz

Tisk
Triangl, a. s.,
Beranových 65
199 00 Praha 9-Letňany

Distribuce
Distribuci po celé ČR zajišťuje Mediaprint & Kapa Pressegroup, spol. s r. o.

Evidence
MK ČR E 5231
MK ČR E 13352 (časopis s DVD)
místo vydávání: Praha

V našem vydavatelství dále vychází:
Leo, Extáze, Sex kontakt magazín, České ložnice, Fantastic, Flirt, Právě 18, Lolity – Leo Special, České ložnice Speciál, Porno roku, Oldies, České paničky

Předplatné:
Předplatné všech titulů PK 62, a. s. na www.predplatne.cz nebo telefonicky na č. 840 306 090

V zahraničí vydáváme:
Polsko: EXTASY, LOLITY, POLKI W ŁÓŻKU
Rakousko: EXTASE
Norsko: SEXPLOSJON, SEXPLOSJON AMATØR

Podrobné informace o našich časopisech najdete na stránkách www.pk62.cz

Nevyžádané rukopisy se nevracejí. Vydavatel neodpovídá za obsah inzerce. Všechny modely v tomto čísle jsou starší 18 let.

Přetisk a jakákoli šíření povoleno jen s písemným souhlasem vydavatele. Tento magazín nesmí být prodáván a jakoukoliv formou zpřístupněn osobám mladším 18 let.

© PK 62, a. s. 2016

MILÍ ČTENÁŘI!

Konečně je tu nejkrásnější období roku pro všechny, kdo milují pohled na maximálně obnažené ženské tělo. Věřte, že i oči profíků, pro které je krása bez závoje takřka denním chlebem, dokáže potěšit tenké bavlněné tričko s velkým výstřihem nebo kvalitně obepnuté bílé šortky, nemluvě o plážích a koupalištích s výstavkami odhalených vnad nebo náhodných pohledech do zahrad, kde se v letním žáru opéká nejedno tělíčko, jak ho pánbůh stvořil. A jestli jste dodnes mýlili ty správné lokality, můžete to napravit aspoň nad stránkami našeho časopisu. Můžete se vsadit, že i v dnešním čísle najdete všechno, na co jste zvykli, i když jistě objevíte i něco méně tradičního. Třeba článek o gotickém sexu na straně 63. A kdybyste se chystali na nějaký ten sexík pod širým nebem, prostudujte si určitě materiál Že není kde? Ale je – outdoor! na stranách 42–43!
Maximum kvalitního sexu vám přeje

Richard Světlý,
šéfredaktor
richard.svetly@pk62.cz

Z OBSAHU ČÍSLA

10 JAK SBALIT LIBOVOLNOU SAMIČKU
Většina erotických časopisů se zabývá tématy jako „Jak ji ošukat, aby na vás nikdy nezapomněla" nebo „Kudy ho do ní narvat, abyste zažil orgasmus desetiletí" (taky na ně dojde), ale opomíjejí početnou skupinu čtenářů, kteří momentálně nemají koho šukat. Proto jsme tu s našimi speciálními tipy, jak si pro skvělé návody obstarat trenažér.

30 7 PRAVIDEL, JAK SI UŽÍT ZAHÝBÁNÍ
My muži se můžeme hájit tím, že jsme k broušení většího než malého počtu žen geneticky naprogramováni. Chutná vám také ovoce z cizí zahrádky víc než to domácí a nechcete se nechat přistihnout in flagranti? Poradíme vám, jak si užít na „zakázaném hřišti" a nepřijít přitom k úrazu.

42 ŽE NENÍ KDE? ALE JE – OUTDOOR!
Léto je tady a pro každého milovníka samiček to znamená především dvě věci. Začínají s nimi vydatně cvičit hormony, odkládají postupně hadříky a „říkají si o to". A díky stoupajícím venkovním teplotám je můžeme lámat doslova na každém kroku.

50 ARIA GIOVANNI
Dnešní Leo Star je jako stvořená pro ty z vás, kteří mohou oči nechat na tom, čím se od nás samičky většinou liší na první pohled. A uhrančivá brunetka jménem Aria Giovanni se liší opravdu hodně moc. Obvod jejího hrudníku není jako suché číslo (86) nijak ohromující, ale ty božské kozy je prostě třeba vidět. Nejenom kozy, Aria je totiž k nakousnutí úplně celá.

58 AŤ MÁ NA CO VZPOMÍNAT!
Jsou mladé a nedotčené. Mají své sny a přání i představy, jak a jakému muži se jednou odevzdají a nechají se jím připravit o to nejcennější, co jim příroda dala – panenskou blánu. Když to přijde, je to pro všechny bez výjimky přelomový životní zážitek. Ať proběhne jakkoliv, vzpomínají pak na něj většinou celý život.

JAK SI POŘÍDIT LEO TV?

1) UPC LEO TV je zařazena i v Digitální televizi UPC v erotickém balíčku spolu s dalšími programy, podrobnosti naleznete v záložce programy na: **www.upc.cz/televize/balicky-programu**. V případě, že již erotický balíček předplacený máte, bude vám LEO TV spuštěna zdarma.

2) Satelit Astra – Skylink LEO TV je dostupná i na kartách Skylink v ČR i SR. Bližší informace naleznete na **www.skylink.cz** nebo **skylink.sk**. LEO TV je dostupná již v základním balíčku MULTI.

3) T-Mobile Televize LEO TV je zařazena v základním balíčku Standard satelitní televize T-Mobile. Podrobnosti naleznete na: **http://www.t-mobile.cz/web/cz/osobni/televize**

4) Pevná linka – O_2 TV LEO TV je dostupná také v IPTV provozované společnosti Telefónica O_2. Více informací na **www.O2-TV.cz**

5) Digitálna Televízia Magio
Vyberte si z bohatej ponuky programov rôznych žánrov a sledujte ich v najlepšej digitálnej kvalite. **www.telekom.sk/osobne/televizia**

6) Pro diváky s kabelovým vysíláním
V současné době má LEO TV podepsané smlouvy o šíření programu s desítkami kabelových operátorů po celé republice. Pro konkrétní podmínky sledování LEO TV ve vašem regionu doporučujeme pro urychlený příjem LEO TV kontaktovat vašeho kabelového operátora a zažádat o zařazení LEO TV do vaší nabídky.

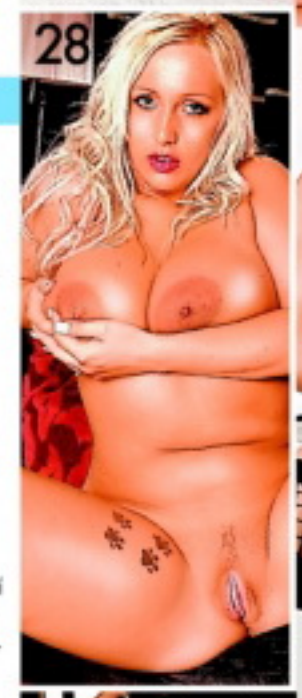

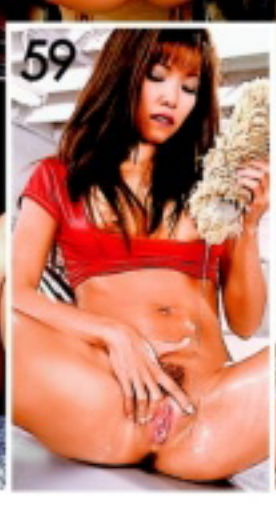

SMS SEZNAMKA

Pohodlné, diskrétní a rychlé seznámení prostřednictvím SMS zprávy!

Místo Vašeho tel. čísla bude na konci inzerátu uveden kód, díky kterému budete se zájemci komunikovat formou SMS zpráv zcela anonymně až do doby, než si sami předáte svá telefonní čísla.

Jak odpovědět na inzerát (nebo na došlou odpověď): napište SMS ve tvaru: **IN PK 6ti místný kód text odpovědi** a odešlete na číslo **909 55 30**. Obratem obdržíte potvrzení o odeslání odpovědi inzerentovi.

Jak podat inzerát: napište SMS ve tvaru: **IN PK text inzerátu** a odešlete na číslo **909 55 30**. Obratem obdržíte potvrzení o přijetí inzerátu a Váš SMS BOX (6ti místný kód), který bude uveden pod textem inzerátu, místo Vašeho telefonního čísla)

ONA hledá JEHO

❤ AHOJ ZENA Z OL HLEDA ZAJ MUZE NA DLOUHODOBY VZTAH NE UCHYL NAP TEL **IN PK 148366**

❤ Ahoj jsem mlada zena a hledam hodneho zaj muze 27–39 muze ktery je sam a chce zmenu a ktery mi pomuze ne uchyl a ne komu de jen o sex nap tel olomouc **IN PK 548613**

❤ LB 48/165/85/6–7,PLNOSTIHLA,OBYC.HOLKA,HLEDA MILENCE A KAMARADA V JEDNOM,KTERY MI RAD. POHLEDNEHO, SOLIDNIHO MUZE **.IN PK 234920**

❤ Hezka a mila blond ctyricitka hleda symp.a solv.pana k pravidelnym schuzkam.Vyskov a okoli **IN PK 413831**

❤ Pohledna,5Olet,mlad,vzhledu stihla,blond hleda pohledneho muze,Liberecko,posli tel.c.tesim se. **IN PK 753694**

❤ Ahoj, mas rad starsi zeny? Ja 53, 168, 62, te rada poznam. Tesim se na odpoved. **IN PK 784374**

❤ STIHLA 30–TILETA CERNOVLASKA Z MORAVY, HLEDA MUZE K DISK.SCHUZKAM. PIS TEL.CISLO. **IN PK 378093**

❤ VDANA HLEDA KAMARADA NA POKEC Z LB MUZ 55, 170, 95, CEKAM SMS. **IN PK 596758**

❤ Hledam pritele nekuraka s vlastnim zazemim, ktery ma rad ps... **IN PK 270615**

❤ 46 160 silnejsi postavy hleda na kamaradsko milenecky vztah mladsiho muze 35 az 40. **IN PK 545425**

❤ JSEM 48/170 HODNA, TROCHU BOUBELKA, PAPIR. VDANA, HLEDAM HODNEHO, INTELIGENT. A UPRIMNEHO MUZE. **IN PK 036552**

❤ Hledam kamarada pozdeji pritele ktery by chtel prozit s vdanou zenou neco hezkeho starsiho sem romka muze byt zenaty snad najdu co hledam **IN PK 162347**

❤ STIHLA 30TILETA CERNOVLASKA Z MORAVY HLEDA MUZE K DISKRETNIM SCHUZKAM. PIS TEL.CISLO **IN PK 933154**

❤ S 13 02 ZENA LB. 160 57l.65kg EVA **IN PK 455062**

❤ Vdana 45leta baculka 168/100 z DC hleda pritele se kterym si muzu povidat o vsem a ktery me dokaze rozesmat , najde se takovy ? **IN PK 291817**

❤ Nabizim muzi na urovni spolecnost na delsi cas za pomoc.Stihla,pohledna a inteligentni 34let,liberecky kraj.Sex na zavolanou neposkytuji!!! **IN PK 153478**

❤ Rozvedena 57leta s vlast bytem hleda kamarada s autem casem mozna i vic. **IN PK 084872**

❤ vdana baculka 39/174 hleda kamarada,kteremu schazi vse hezke a chtel by jeste trochu zit. Domazlice. **IN PK 985313**

❤ POHLEDNA,STIHLA 55LETA ZENA HLEDA MUZE NAD 45LET K MILENECKEMU VZTAHU.UROVEN A DISKRETNOST. **IN PK 645919**

❤ ZENA 48 OD LIBERECKEHO KRAJE STIHLA TMAVOVLASKA BY SE RADA SEZNAMILA S MUZEM KTERY MA RAD MASAZ SEX ORALEK JESTLI MAS ZAJEM POSLI SVE C.T.BUDU SE TESIT **IN PK 183413**

❤ Ahoj, hledam muze mezi 28 a 38 lety kteremu v manzelstvi chybi porozumeni, neha nebo proste jen fajn slovicka. Fajn bruneta od Ol. **IN PK 813851**

❤ ahoj je mi 34 let plnostihla bruneta vetsi tri rada se mazlim olomouc tesim se lucka **IN PK 535525**

❤ 46 LETA, STIHLA, HL. MILENCE. **IN PK 830135**

❤ PRIJ. SYMP. ZENA 40 LET STIHLA VS. ZAJMU HLEDA MILENCE HEZKY VZTAH ZAL. NA SEXU A PRATELJSEM Z UL. **IN PK 950688**

ON hledá JI

❤ Submis. zmrd (30) hleda pervers panicky (40–50) k chlypnym feministickym hratkam. bdsm, sm, klinik, latex, ...Ukajejte se mou bezmoci ma Pani. Donutte m **IN PK 992506**

❤ ahoj mas chut? som tu ut **IN PK 146402**

❤ AHOJ 48 190 ZENATY SLUSNY NEKURAK HLEDA DIVKU ZENU PANICKU KTERA MA HEZKE NOHY A CHTELA BY JE ZULIBAT BM VY BK KY DISK **IN PK 041929**

❤ RADEK, 34LET, 180CM, ST. POSTAVY s M20/5cm, hleda divky i pary, kde on je silne bi. Dlouze strikam a mam rad foot fetish, jen z okoli TU,H.K. JICINA. Volejte,diky **IN PK 221522**

❤ Muz strednich let hleda touto cestou zenu, ktera touzi po pravidelnem oralnim uspokojeni. Preji usmevavy den. **IN PK 476984**

❤ JMENUJI SE RICHARD HLEDAM NADRZENOU PANICKU. VOLEJ. **IN PK 834657**

Cena jedné SMS je 30 Kč. vč. DPH. Technicky zajišťuje TOPIC PRESS s.r.o., info@topicpress.cz, www.topicpress.cz, www.platmobilem.cz.

magazín LEO

Z REDAKČNÍ POŠTY

VAŠE SEXY FOTKY

Těšíme se na vaše fotografie i popis toho, jak vznikaly. Máte nyní tři možnosti, jak nám je doručit: **1)** *Poštou:* ***LEO, P.O.BOX 164, Černokostelecká 20/2020, 100 31 Praha 10.*** *Na zadní straně každé fotografie musí být toto prohlášení:* ***Souhlasím se zveřejněním své fotografie v periodikách vydavatelství PK 62, a. s.*** *+ podpis, jméno, rodné číslo a adresa vyfotografované osoby.* **2)** *Mailem (včetně souhlasu):* ***leo@pk62.cz.*** **3)** *Vložit na naší internetovou stranu, kde najdete potřebné instrukce.*

Žaneta, severní Čechy

Eva, 24 let, Praha

Hana, Praha

Linda, 21 let, Plzeň

Jana, Brno

Lucie, 19 let, severní Morava

500 ZA VAŠI FOTKU MĚSÍCE!

Michaela, Praha

Klára, střední Čechy

Táňa, 26 let, Praha

FOTKA MĚSÍCE

Eliška, 24 let, Praha

Petra, 20 let, Benešov

sexvcr.cz flirtrande.cz leotv.cz

Sex pro kaskadéry

LUCIE

Rychle a zběsile? Jasně, ten film se mi moc líbil. Vyladěné sporťáky a chlapi jako řemen mě berou. S jedním z nich jsem si to rozdala přímo v kině. Bylo to super, cítit, jak mi honí frndu, a přitom se dívat na honičky na plátně. Pak jsme pokračovali v jeho audině. Rychlovky? Jo, miluju je! Maximum v nejkratším možném čase. Prý mám skvělou „akceleraci". Když se mi chlap líbí, jsem mokrá ve vteřině a můžu tankovat. Je to můj styl. Rychlost, elegance a totální, intenzivní zážitek při sexu. Prý je to se mnou jen pro kaskadéry – tak trochu rvačka. A když na to sameček nemá, totálně si ho zpracuju. Může se klidně dočkat i želízek a pak už se bude svíjet vleže na zádech a moje nenasytná prcina bude drtit jeho ocas...

909704550
MASTURBACE ŽIVĚ!

Sex pro
kaskadéry

LUCIE

Víc, než si dokážeš představit
909 55 12 34 kód 41
55 Kč/min. vč. DPH. Poskytuje: TOPIC PRESS s.r.o., info@topicpress.cz,
www.topicpress.cz, www.platmobilem.cz. Pro starší 18 let.

Píchat jsem začala tak brzy, že ti to radši ani nebudu říkat. A kluků jsem taky neměla zrovna málo. Mám to ráda a nestydím se za to. Jak jsem dostala toho prvního? Úplně jednoduše.

Spal u nás po jednom mejdanu, já za ním přišla do pokoje, ukázala mu prsa a povídám: „Pojď si hrát na tátu a mámu, chceš?“ Jasně že chtěl, i když nebyl o moc starší než já. Užila jsem si to, ale ještě lepší to bylo později, když jsem začala balit starší chlápky. Ti mě teprve všechno naučili.
V poslední době mě nejvíc bere, když se chlap nechá hodně dlouho kouřit a pak mi ho narve do zadečku a vycáká se mi do něj...

HELENA

Na tátu a mámu

JEDINÁ ČESKO SLOVENSKÁ

vzrušení, kterému rozumíš

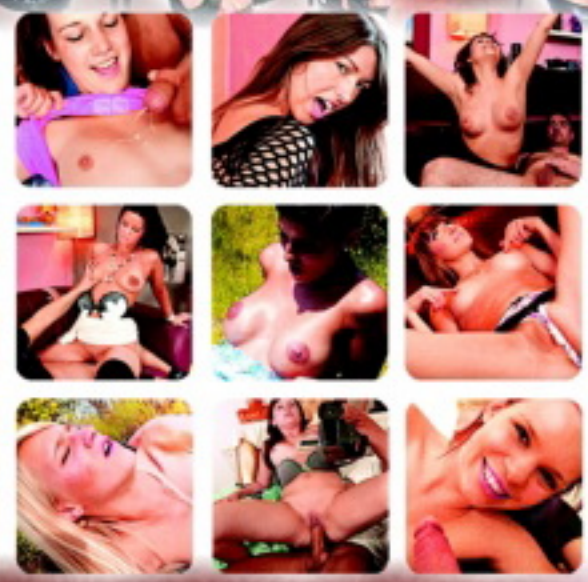

- *Nadržené české dívky a páry v záplavě originálních hardcore pořadů!*
- *Pouze na LEO TV ti nabídneme nejlepší erotiku z českého prostředí!*
- *Denně od 22 hodin si užívej s chlípnými holkami, které nikdy neřeknou ne!*
- *Další informace a stovky ukázek z vysílání můžeš najít na www.leotv.cz!*

TELEVIZE PRO DOSPĚLÉ

909704655
PRDELKA ČEKÁ

Ráda provokuju

IVA

Ráda chlapy provokuju, jako teď tebe. Chceš vidět roztomilé kozičky? Tak koukej, akorát do pusy, hm? A prcinku taky? Tady je, hele – holá, vlhká a nadržená! Co bys se mnou rád dělal, řekni! Dal bys mi tu svou tvrdou kládu do pusy? Hm, to by nemuselo být špatné. A pak bys mi ji chtěl strčit sem? Ale já nevím, jestli by se tam vůbec vešla, počkej. Napřed si ji trochu rozdrážděm... No copak, ty vypadáš, že se na mě každou chvíli vrhneš, člověče! Ty bys chtěl šukat s mladou holčinou, přiznej se. Ale kdo ti řekl, že to chci? Pst, prozradím ti malé tajemství. Pod polštářem mám pouta...

LEO TV – VZRUŠENÍ, JAKÉ TI JINÁ TELEVIZE NENABÍDNE!

ORDINACE V NADRŽENÉ ZAHRADĚ 2

S naší televizí si opět můžeš zahrát na gynekologa. Nadržený borec ve falešném lékařském obleku a ve skutečné ordinaci si své pacientky prohlíží ze všech stran, a nezůstane jen u prohlídky! Jejich vzrušení je ovšem nehrané a sténání při orgasmu reálné! **Podívej se, jaké to je, když holky roztahují nohy dobrovolně!**

LEO TAXI: OPĚT V AKCI

V erotickém taxíku na tebe čeká spousta dalších českých dívek, které za svezení zaplatí svým nahým tělem a pořádnou šukačkou! Naši řidiči se opět vydali do akce, ve které dojedou s holkami až na konečnou – k pořádnému výstřiku! **Jdeš do toho s nimi? Stopařky už mávají!**

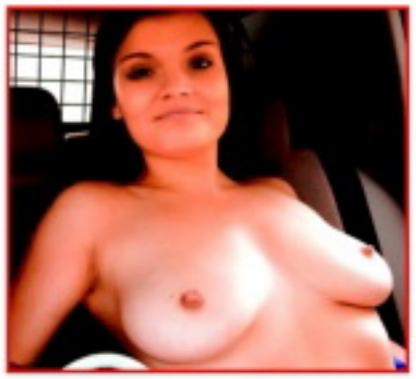

MOJE PRVNÍ PÉČKO 3

Přinášíme ti další várku začátečnic, které si sex před kamerou vyzkoušely poprvé! Podívej se, jaké dívky se tentokrát nechaly přemluvit a překonaly svůj stud! Každá skončila vyšukaná a postříkaná. Buď znovu u toho, když se jim náš borec dostane mezi nohy! **Moje první péčko 3 – exkluzivně pouze na LEO TV!**

TAKHLE ŠUKÁME MY! 3

Máme tu pro tebe nové páry, které si užívají před naší kamerou! Čeká tě opět parádní přehlídka dvojic z Čech i z Moravy. Chceš vidět, jak umí české holky kouřit ptáky a jak nastavují své chtivé kundičky? Zajímá tě, jak je čeští samci projíždějí svými tvrdými kládami? **Vychutnej si v akci dvojice, které můžeš běžně potkat na ulici!**

SBĚRATELÉ LOLITEK 3

Opět ti přinášíme mladé, nezkušené, ale nadržené české holky! Svlékej je s námi, zkoumej a przni! Zaručujeme ti, že v tomto pořadu každé dívčí kalhotky půjdou dolů! **Sběratelé lolitek 3 – to jsou další vzrušující výpravy za tajemstvím studentských kundiček, které můžeš zažít jedině u nás!**

PRVNÍ PÉČKO V LESE

Co může čekat mladá holka, která se vydá s chlípným fotografem sama do lesa? Bude muset ukázat prsa? Skončí bez kalhotek? Ne, to je pořád ještě málo! Náš borec každou z nich pořádně ošuká! Pro většinu dívek to je první sex před kamerou! Některé se stydí, některé se možná těší, ale žádná neodolá! **První péčko v lese – pořad, ve kterém k šoustání přemluvíš každou!**

LEO TV

TOP 909 704 655 SEZNAMKA

Vyber si dívku, vytoč 909 70 46 55 a poté sděl operátorce kód dívky. Budeš přesměrován na její telefon.

Jmenuji se MARIE, je mi 44. Jsem plnostihla tmavovlaska, mladistveho vzhledu. Delam oral i anal. Rada kourim a polykam!

vytoč číslo: **909 70 46 55** a sděl kód: **336265**

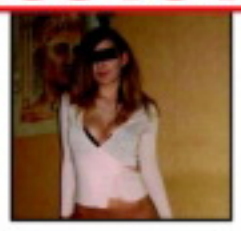

Ja, 26 let, stihla a vysoka, polodlouhe blond vlasy a prsa c.3. Pritel mi utekl s jinou, chci si ted naplno uzivat sexu. S kymkoliv!

vytoč číslo: **909 70 46 55** a sděl kód: **336266**

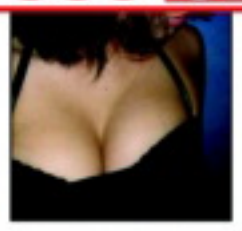

Ahojky, je mi 29 a rada bych poznala sex se vsim vsudy. Jsem kozata cernovlaska, stydliva a ne moc zkusena.

vytoč číslo: **909 70 46 55** a sděl kód: **336267**

Jsem stihla a momentalne uplne sama. Miluju rozcakane semeno na bradavkach a na obliceji. Jsem 30/170/62/2.

vytoč číslo: **909 70 46 55** a sděl kód: **336268**

Hledam stalejsiho sexualniho partnera pro divoky sex. Nejlepe do 55ti let. Jsem prsata blondyna, 45 let, zachovala.

vytoč číslo: **909 70 46 55** a sděl kód: **336269**

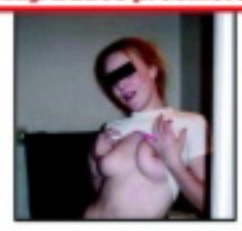

Mlada osamela zrzka hleda partnera, ktery ma rad S/M, jsem stihla vysoka s upravenou kundickou. 24/168/55

vytoč číslo: **909 70 46 55** a sděl kód: **336270**

Klara z Prahy 27 leta hleda na dlouhe vecery aktivniho pritele do postele. Jsem 165/59 kg nadrzena brunetka, vyholena.

vytoč číslo: **909 70 46 55** a sděl kód: **336271**

AIRTOY, a.s., P.O. BOX 834, 115 55 Praha 1; 70Kč/MIN vč. DPH. www.platmobilem.cz. Od 18+

EXPRESS SEZNAMKA

Jak odpovědět: POŠLI SMS VE TVARU: FAJčíslo(mezera)TEXT A POŠLI NA číslo 909 0355.

PŘÍKLAD: FAJ1001 Ahoj, rad bych se seznamil. Jmenuji se Karel..
A odešli na číslo 909 0355.

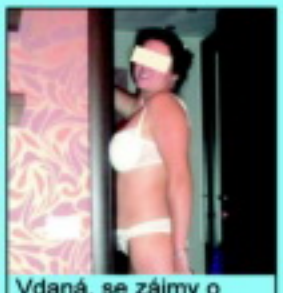

Vdaná, se zájmy o hudbu a kulturu. Hledám inteligentního přítele se smyslem pro humor. Napiš sms ve tvaru: FAJ1006 + text a pošli na 909 0355.

25 letá, prý pohledná blondýna,sportovní postavy, z Prachaticka, hledá přítele, který má rád sex. Napiš sms ve tvaru: FAJ1007 + text a pošli na 909 0355.

Jsem Sarlota a bydlím v Praze. Líbí se mi muži v uniformách. Najdu tě zde? Ozvi se. Napiš sms ve tvaru: FAJ1008 + text a pošli na číslo 909 0355.

Ahoj, je mi 19 let a toužím poznat sexuálního přítele pro nezávazný vztah. Napiš sms ve tvaru: FAJ1009 + text a pošli na 909 0355.

Ahojky, já hledám a hledám a pořád tě nemůžu nějak najít. Hledám bohadství v duši. Napiš sms ve tvaru: FAJ1010 + text a pošli na 909 0355.

Provozuje AIRTOY, a.s.; infolinka 602 777 555; 55Kč/sms vč. DPH. reklamace@airtoy.cz; Od 18+. www.platmobilem.cz

PATRICIE

Pětkrát za sebou? Klidně!

Žádný chlap mi ještě nedal košem, věř mi, nebo ne. Já vím, hodně chlapů říká: „Těm se to mluví, když jim stačí lehnout na záda a dát nohy od sebe!" Jsou to buď absolutní trubky, nebo si lžou do vlastní kapsy, protože bych chtěla vidět, jestli by jim to takhle stačilo. Mně tedy rozhodně ne, já se u toho potřebuju hýbat, experimentovat, zkoušet pořád něco nového. Nepopírám, že mám hodně ráda, když se mi partner v posteli napřed pořádně věnuje a nažhaví mě na provozní teplotu.

Pětkrát za sebou?
Klidně!

Uděláme se SPOLU 909 55 12 34 zadej tajný kód 42
55 Kč/min. vč. DPH. Poskytuje: TOPIC PRESS s.r.o., info@topicpress.cz, www.topicpress.cz, www.platmobilem.cz. Pro starší 18 let.

PATRICIE

Miluju orál, dlouhé hlazení prsou a cucání bradavek. Ale rozhodně to neznamená, že bych byla pasivní a jenom brala. Jsem občas docela ďábel a úplně stejně mě baví přivádět chlapy do varu. A taky mi nedělá problém udělat se třeba pětkrát za sebou. Já mám to štěstí, že naopak jeden jediný vlastně neznám. Jakmile to na mě přijde poprvé, střídají se mi pak už jen vlny menšího a většího vzrušení, vlastně taková šňůra menších a větších, fantastických orgasmů...

JAK SBALIT LIBOVOLNOU SAMIČKU

Většina erotických časopisů se zabývá tématy jako „Jak ji ošukat, aby na vás nikdy nezapomněla" nebo „Kudy ho do ní narvat, abyste zažil orgasmus desetiletí" (taky na ně dojde), ale opomíjejí početnou skupinu čtenářů, kteří momentálně nemají koho šukat. Proto jsme tu s našimi speciálními tipy, jak si pro skvělé návody obstarat trenažér.

1) KAM NAPŘÍT SVOU SNAHU?

NEBRAT: Příliš vyzývavé holčiny, které mají slova CHCI ŠUKAT napsaná na čele. Bývají zmalované, mají výstřih až na břicho, svíjejí se na parketě jako v záchvatu padoucnice a prolévají si hlavu chlastem jako starý námořník.

PROČ? V naprosté většině případů to nejsou žádné krasavice a v posteli nepředvedou víc než nafukovací panna. Úsloví z nouze ctnost je překonaný blábol, souloží se zoufalou šeredkou spácháte z nouze nectnost.

BRÁT: Spíš kočky, které se nechovají nápadně. Tichá voda břehy mele zde rozhodně platí. Sledujte jejich oči a rozjeďte krátkou, klasickou hru pohledů. Pak musí ale bez otálení přijít další kroky: oslovení, konverzace, pozvání na drink nebo tanec...

Z PRAXE: *„Vyzkoušela jsem oboje, ale striptýzem na pódiu u dýdžeje sbalíte leda primitivního joudu, který už má stejně tak upito, že padne za vlast dřív, než vám stáhne kalhotky. Mnohem lepší je počíhat si u baru na normálního kluka, který dá bez problému do kupy pár souvislých vět."*

Hanka (24 let, Praha)

2) JAK NEBÝT ZA ZOUFALCE

VYPUSTIT: Sexuální témata. Kromě zoufalců, co se přišli opít z nešťastné lásky, jste tam stejně všichni kvůli němu, a víte to, tak proč se o tom ještě trapně bavit? Když zabodujete, stejně to skončí v posteli, ale máte větší šanci zaujmout, budete-li předstírat, že se chcete „jenom bavit".

PROČ? Ženy jednoznačně přitahují muži, kteří se (věrohodně) tváří, že jim o to nejde. V každé, co za to stojí, se skrývá šelmička, která si chce

SUPER SMS CHAT SEZNAMKA
Napiš nadrženým dívkám vzrušující sms
a odešli na číslo: 909 30 30

ANIČKA
Sice už mi není 20, ale chuť na sex mi nechybí. Ráda bych, ale nemám s kým! Ozveš se mi a třeba něco podnikneme?
Napiš mi sms s kódem:
MN 501
a něco o sobě...

BARČA
Máš rád pěkně macatý baculky s pořádně velkýma kozama? Ano? Napiš mi, mám mokrou a pořádně nažhavenou svou piču! Chci už šukat!
Napiš mi sms s kódem:
MN 502
a něco o sobě...

DANA
Ráda si honím svou kundičku, ale strašně nerada sama, nechceš se ke mě přidat? Pěkně si ho vzít do ruky a pořádně vystříkat?
Napiš mi sms s kódem:
MN 503
a něco o sobě...

Cena SMS jen 30 Kč vč. DPH/SMS

PŘÍRODNÍ ZRZKA
909 26 10 70

Od 18+ | Provozuje: P.B. PO BOX 19, 341 01 HO
www.nejholky.com, info@sexpotelefonu.biz
více na: www.platmobilem.cz

CENA VOLÁNÍ NA VŠECHNA ČÍSLA MAX. 26 Kč vč. DPH ZA MINUTU!
více nadržených holek na: www.nejholky.com a www.sexypovidky.com

Vítězoslavná jízda k orgasmu

ověřit, že má na to sbalit kohokoliv – úplně stejně jako ve vás. Dejte jí šanci!
ZAŘADIT: Bez debat to nejlepší, na co se zmůžete, ale bez křeče. Nesnažte se ohromovat tématy, o kterých nemáte páru, a s frajeřinkami typu eskamotérských kousků se zapalovačem notně šetřete – stačí jeden.

Z PRAXE: *„Úplně nejlepší sexík na jednu noc jsem zažila s chlápkem, který mi v baru dvě hodiny vyprávěl o re-inkarnaci. Nepadlo ani slůvko o sexu, ale stejně jsem na něj myslela od první chvíle, protože mě prostě přitahoval. Týpci, kteří zahajují rozhovor větou ‚Tak co s tím uděláme, kočko?' jsou pro mě absolutně mimo."*
Věra (22 let, Slaný)

3) LETMÝ DOTEK

ZAKÁZANÉ: Plácnout holku přes zadek si můžete dovolit v přístavní krčmě. Jako pokus o navázání intimního kontaktu to stejně bude brát jenom pipina, o kterou byste si kolo neopřel, a s exkluzivní kočkou si vykoledujete maximálně gigantickou facku.
DOPORUČENÍ: Jakmile s vyhlédnutou kořistí sedíte sám a valíte jí šikovně „klíny do hlavy", dlouhý pohled do očí je prvním stupněm bližšího kontaktu. Časem odhadněte správný okamžik a letmo se dotkněte její ruky nebo vlasů.
PROČ? Můžete sebevíc poutavě vyprávět cokoliv, ale samička nesmí nabýt dojmu, že vás zajímá jenom jako intelektuální objekt. Super tip: Bez jediného slova jenom natáhněte ruku a pohlaďte ji po tváři.

Z PRAXE: *„Totálně mě dostal muž, se kterým jsem po pár hodinách vyšla z podniku a byla už lehounce podnapilá a příjemně naladěná na sex. Když jsme čekali na taxík, stoupla jsem si před něj a chystala se ho políbit, ale on mi jenom přiložil tvář na tvář a jemně mě objal. V ten moment jsem byla mokrá!"*
Eva (25 let, Plzeň)

4) POSLEDNÍ KROK

SPRÁVNÉ: Ve chvíli, kdy usoudíte, že „je to doma", neváhejte s odchodem. Nesmíte se nechat unést opojným pocitem, jak vám ta kóča visí na rtech, nejste tu kvůli exhibici svého duševna, ale srovnání hladiny hormonů.
PROČ? Není vaším cílem ukecat ji do bezvědomí, ale vzbudit v ní touhu přesvědčit se, jestli kromě úžasných vědomostí z astrofyziky taky víte, jak jí přivodit opakovaný orgasmus!
CHYBNÉ: Opít se nebo ulítnout na vlastní neodolatelnosti (tyhle dvě chybky často jdou ruku v ruce). Nechat ji, aby si sama zaplatila útratu. Zeptat se, jestli má volný byt. Nemít na taxík. Hrábnout jí při odchodu mezi nohy.

Tohle za pár hodin úsilí stojí...

Z PRAXE: *„Jednou mě oslovil příjemný týpek, a když jsme si začali povídat, zajímal mě čím dál víc. Jenže po hodině, kdy už jsem myslela jen na to, jak mi ji bude lízat, pořád ještě rozebíral své teorie řízení firmy. Za další čtvrthodinku jsem se beze slova přesunula k baru a nechala se sbalit chlapíkem v kožené bundě, který šel rovnou k věci."*
Mirka (25 let, Most)

Jasně, i tam ho dostaneš!

5) VNÍMEJTE JI!

ÚLET: Nejenže byste svému protějšku neměl celou dobu jenom okatě zírat na prsa, ale zvlášť ve chvílích, kdy jste na vrcholu exhibice své neodolatelnosti, nepřestávejte sledovat její reakce, nebo ji dokonce poslouchat!
PROČ? Sama vám totiž může ušetřit spoustu námahy a třeba i nečekaně brzy k vám vyslat signál „OK, stačí, chci tě". Oznámí, že je tam na ni už trochu hlučno (vedro, neútulno)? Akce!
VÍTĚZSTVÍ: Jeho tajemství spočívá v nepropásnutí správného okamžiku. Signál může být i tichý – upřený pohled, rozšířené zorničky... Když se vás dotkne, nezareagoval by jen tupec.

Z PRAXE: *„Mám osvědčenou fintičku, kterou používám od té doby, co mi jeden kluk řekl, že se mi ve chvíli, kdy jsem na něj upřeně zírala, rozšířily panenky. Když mě protějšek zaujme, upřeně se mu zadívám do očí a snažím se nemrkat. Někdy ještě přidám lehounký úsměv a je to doma!"*
Lucie (22 let, Praha)

Chce to stejně fest jako ty!

Mám to „přes pusu“
BUDEŠ IHNED!
909 70 45 50
AIRTOY, a.s., P.O. BOX 834, 115 55 PHA1, 70Kč/min. vč. DPH. Od 18+. www.platmobilem.cz

TEREZA

Když se mě zeptáš, jaká je moje nejdůležitější erotogenní zóna, řeknu jednoznačně pusa. Nejenže zbožňuju líbání, ale prostě to „mám přes pusu". Jsem určitě bisexuální, protože se často mnohem líp udělám s holkou. Doteky rtů, jazyka a zubů na celém těle, to je přesně to, co mě dovede na absolutní vrchol rozkoše. Když vlhká pusa klouže po mých prsou, cucá mi vzrušené bradavky a jemně je okusuje... Pak sjíždí dolů na bříško, zarejdí v pupíku a pokračuje ještě níž, až na kundičku, mmm! Stejnou slast prožívám, když takhle můžu zpracovávat jiné dívčí tělo.

Mám to
„přes pusu“

TEREZA

Miluju cucání laplíčků a vzrušeného poštěváčku v přívalech šťávy. Jsem přitom jako nadržené zvířátko, rozmazávám si ji po celém obličeji, vrážím do kundičky i nos a lížu a lemtám... Kapitola sama pro sebe je, když můžu kouřit chlapa s pořádně velkým ocasem. Kolikrát se udělám, sotva vezmu do pusy jeho našponovaný žalud. Můžu to dělat třeba hodinu, jsem fakt posedlá. A stříkání? To je prostě „konec"! Už v sedmnácti jsem balila kluky nejmíň po dvou, protože mě fascinovalo, když se mi ve finále oba najednou vycákali na obličej. Chuť semene v puse mě totálně dostává a výstřik si fakt umím vychutnat. Když cítím, že to na něj jde, stáhnu mu předkožku na doraz, napnu mu celého ptáka, až se začne svíjet, a dodělám ho pohyby hlavy. Každý pak stříká jako rozříznutá tepna! Miluju, když mi sperma vytryskne do krku, až se zakuckám, a je ho tolik, že nestíhám polykat a vytéká mi z pusy na bradu a kape na prsa... Roztírám si ho pak po nich a zase olizuju z bradavek.

šukej mě pěkně tvrdě
909 70 45 50
MASTURBACE
909 70. 45. 50
MÁM JÍ MALOU, ALE DIVOKOU
909 704 550
rozdej si to se mnou!
909 70 45 50

Chceš KATERINU osobně?
Tak napiš SMS ve tvaru:
KATERINA(mezera)TEXT a pošli
to na číslo 909 44 50
A co MARINA? Šukal bys ji?
Jestli ano, tak jí napiš SMS:
MARINA(mezera)TEXT a pošli
to na číslo 909 44 50
MEGA SEX CHAT
Napiš SMS ve tvaru: SEX(mezera)TEXT
NA 909 44 50 A ZAŽIJ TO PEKLO!!!

Airtoy, a.s.P.O. BOX 834, 115 55 Praha 1; 50Kč/SMS, 70Kč/MIN vč. DPH. infolinka: 602 777 555 Od 18+. www.platmobilem.cz

24 let, atraktivní blondýna, štíhlá, hledá muže, nejlépe podnikatele. Věkový rozdíl nevadí, naopak ocením tvé zkušenosti. 100% zdraví. Napiš mi SMS ve tvaru **LEO SYLVA** tvůj text na **909 55 30.** Zavolej na tel. **909 55 66 66** kód **42.**

Zkušená žena staršího věku - jdu na věc bez zbytečných řečí. Pošli SMS - napiš **LEO MARIE** + tvůj text na **909 55 30.** Volej na **909 55 66 66** kód **59.**

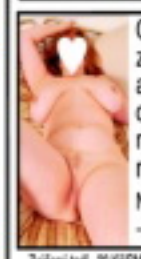

Obyčejná ženská (39) zklamaná z předchozího vztahu hledá a stále věří, že najde prima chlapa, kterému nebude vadit mých pár kilo navíc. Zavolej mi na tel.**909 55 66 66** kód **58.** Nebo pošli SMS na č. **909 55 30** – napiš **LEO VLADKA** + tvůj text

Zvýšený tarif - 30 Kč/SMS, 55 Kč/min. vč. DPH. Technicky zajišťuje Topic Press s.r.o., info@topicpress.cz, www.topicpress.cz, www.platmobilem.cz. Pro starší 18 let. Ilustrační foto.

30 letá brunetka, štíhlá. Toužím poznat muže do 60 let, který mi dá lásku a porozumění. Ráda podnikám výlety do přírody. Pošli mi SMS ve tvaru **LEO LAURA** tvůj text na číslo **909 55 30.** Volej na **909 55 66 66** kód **44.**

Katka, 33 let, sexy tmavovláska, velmi vášnivá touží poznat něžného milence. Pošli mi SMS ve tvaru **LEO KATKA** + něco o sobě na **909 55 30.** Volej na **909 55 66 66** kód **21.**

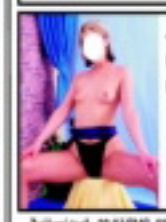

Jsem dominantní žena a hl. muže, od kterého vyžaduji naprostou poslušnost. Pošli mi SMS ve tvaru **LEO NIKOLA + tvůj text** na **909 55 30.** Nebo zavolej na číslo **909 55 66 66** kód **73.**

Zvýšený tarif - 30 Kč/SMS, 55 Kč/min. vč. DPH. Technicky zajišťuje Topic Press s.r.o., info@topicpress.cz, www.topicpress.cz, www.platmobilem.cz. Pro starší 18 let. Ilustrační foto.

Nezkušená chce SEX zavolej 909 606 666 kód 39
Swingers zavolej 909 460 030 kód 19
ORÁLNÍ SEX zavolej 909 606 666 kód 20
NAIVKA zavolej 909 460 030 kód 20
SVAZOVÁNÍ 909 551 234 tajný kód 41
UDĚLÁM TĚ SEX NONSTOP 909 551 234 kód 42
Pro náročné 909 553 333 zadej tajný kód 67
Hledám milence 909 553 333 zadej tajný kód 68

30 Kč/SMS, 46/55/60 Kč/min. vč. DPH. Poskytuje: TOPIC PRESS s.r.o., info@topicpress.cz, www.topicpress.cz, www.platmobilem.cz. Pro starší 18 let. Ilustrační foto.
Jedná se o službu zábavního charakteru, některé profily mohou být moderovaným SMS chatem.

1 61 NIGHTCLUB
Night Club 161
STÁLICE MEZI NOČNÍMI EROTICKÝMI KLUBY
Denně výběr krásných a smyslných českých dívek v příjemném a diskrétním prostředí.
Zábava do ranních hodin. Eskort servis.

Program: striptýz, SM vystoupení, lesbi show, live show, autoerotika, masáže, videoprojekce, azyl
Vybavení: bar, vířivá vana, SM studio, sprchy, pára, hlídané parkoviště, klimatizace, video
7x pokoj, V.I.P. apartmán pro náročné, 3x jacuzzi

Po-Pá 12 – 06
So-Ne 20 – 06

Praha 8
Sokolovská 161
Libeň
5 min. od centra Prahy

www.nightclub161.cz
+420 284 810 262
info@nightclub161.cz

VSTUP VOLNÝ
Stále přijímáme nové společnice pro denní i noční provoz. Ubytování zdarma.

Dívky hledají sex

Miluji sex, miluji muže, jakýkoliv způsob sexu mi není cizí a ráda se podřídím tvému přání. Jen ho vyslovit.
Pošli SMS ve tvaru **POR 212 + text zprávy** na č. **909 55 30** nebo volej na tel. č. **909 556 666**-kód **61**

Řídím se jen tím, co říká a chce mé tělo! Chci sex a chci ho hned! Nač čekat, jen si užijeme a půjdeme si každý svou cestou.
Pošli SMS ve tvaru **POR 213 + text zprávy** na č. **909 55 30** nebo volej na tel. č. **909 556 666**-kód **38**

Vykouřím tě k zbláznění, jazýček mi sjede až ke tvým kulkám a já si s nimi pořádně pohraju. Napiš kdykoliv, nebudeš litovat.
Pošli SMS ve tvaru **POR 214 + text zprávy** na č. **909 55 30** nebo volej na tel. č. **909 556 666**-kód **18**

Asaach...Krásně mi zajíždí prstíky mezi moje pysky a já si začínám masírovat mého poštěváčka. Jsem tak nažhavená, jen čekám až se ke mně přidáš. Už prosím piš.
Pošli SMS ve tvaru **POR 215 + text zprávy** na č. **909 55 30** nebo volej na tel. č. **909 556 666**-kód **12**

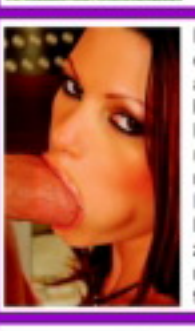

Nadržená sexuchtivá erotomanka visí na drátě a je připravena tě dovést k pořádnému orgasmu. Když mi řekneš jak to máš rád, nechej pak už všechno na mě. Jsem skvělá.
Pošli SMS ve tvaru **POR 216 + text zprávy** na č. **909 55 30** nebo volej na tel. č. **909 556 666**-kód **64**

Už jsi měl dneska krásný sexík? Já ano, ale jednou je pro mě málo.
Chtěla bych to pořád! Jsem nadržená a neukojená děvka, která to miluje na všechny způsoby.
Pošli SMS ve tvaru **POR 217 + text zprávy** na č. **909 55 30** nebo volej na tel. č. **909 556 666**-kód **68**

Líbí se ti rajcovní prádélko? Máš rád sexy tělo a divokou jízdu na pořádném těle, které opravdu stojí za to? Už nemusíš hledat, stačí jen napsat.
Pošli SMS ve tvaru **POR 218 + text zprávy** na č. **909 55 30** nebo volej na tel. č. **909 556 666**-kód **58**

Nadrženou dírku má můj zadeček a čeká na tvůj ocas, abys mi ho tam strčil a pořádně se mi do něj udělal.
Dírka je připravená a krásně nažhavená.
Pošli SMS ve tvaru **POR 219 + text zprávy** na č. **909 55 30** nebo volej na tel. č. **909 556 666**-kód **43**

Zvýšený tarif - 30 Kč/SMS, 55 Kč/min. vč. DPH. Technicky zajišťuje Topic Press s.r.o., info@topicpress.cz, www.topicpress.cz, www.platmobilem.cz. Pro starší 18 let. Ilustrační foto.

VĚK: 22 let • **MÍRY:** 89–57–88 • **ZAMĚSTNÁNÍ:** sekretářka • **PRVNÍ SEX:** v sedmnácti • **KOLIK MĚLA CHLAPŮ:** míň než deset • **OBLÍBENÁ POMŮCKA:** klasický vibrátor • **OBLÍBENÁ POLOHA:** misionář • **CO JI NEJVÍC RAJCUJE:** lízání zadečku

NIKOLA

Olížeš mi prdelku?

KUNDIČKA AŽ DOMŮ

VĚK: 23 let ● PRACUJE JAKO: poštovní doručovatelka ● MÍRY: 87-58-90 ● KDE TO MÁ NEJRADŠI: v přírodě ● PRVNÍ ŠUKÁNÍ: v šestnácti ● OBLÍBENÁ POLOHA: na stojáka

Katka roznáší poštu, takže se denně setkává se spoustou chlapů. A protože jí šoust kouká z očí, není divu, že si občas zpestří šichtu nějakou tou rychlovkou. Komu z nás by se nelíbilo, kdyby dopoledne zazvonila u dveří zjevně nadržená holčina (v ideálním případě přinášející nějaké peníze), nechala se pozvat na kafe, a než ho dopila, pošťácká uniforma putuje na zem... Taky nás nepřekvapuje, že to má nejraději narychlo a na stojáka.

Nejsou zrovna gigantický, ale proč taky? Parádně pasují do ruky a cecíky se mi postaví, sotva shodím podprsenku...

Kundičku mám úplně absurdně hladovou už od šestnácti. Tehdy jsem poprvé dala klukovi ze školy, měl ho jako kůň!

FOCENÍ MĚ RAJCUJE

Jo, tohle focení mě docela rajcuje, ale ještě víc se těším, až to číslo vyjde.

Seznamte se s mou nejlepší kamarádkou. Pokud jde o sex, rozumíme si bezkonkurenčně. Dopřávám jí ho, kdykoliv dostane chuť...

KATKA

Chci si zakouřit
909 553 333 kód 67
55 Kč/min. vč. DPH. Poskytuje: TOPIC PRESS s.r.o., info@topicpress.cz,
www.topicpress.cz, www.platmobilem.cz. Pro starší 18 let.

Žahavka
čtyřmi slovy

EVA

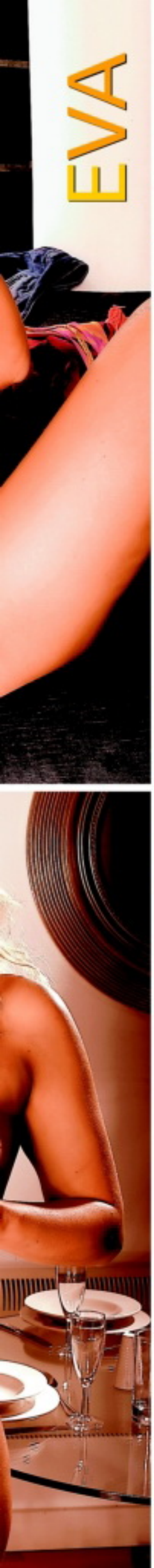

NADRŽENÁ
Od rána do večera. Většinu dne myslím na to, jak si nejlíp užít. Dovedeš si představit ty večery a noci?

HRAVÁ
Mám ráda zábavu a ráda si užívám všechny slasti, které život nabízí. Když milenec není proti, tak si klidně užiju i s holkou. Nejsem sice lesbička, ale holčičí jazyk v kundičce mě úžasně rajcuje.

MAZLIVÁ
Miluju, když se mě muž dotýká po celém těle, laská ho, hladí a líbá. Pak jsem úplně promočená a splním mu jakékoliv přání.

ZVRHLÁ (?)
Moc ráda si vychutnávám různé úlety svých milenců a na oplátku je zase učím ty svoje. Svázat mě? Ano! Ojet do zadečku? Jasně! Počůrat? Proč ne!

7 PRAVIDEL, JAK SI UŽÍT ZAHÝBÁNÍ

My muži se můžeme hájit tím, že jsme k broušení většího než malého počtu žen geneticky naprogramováni. Chutná vám také ovoce z cizí zahrádky víc než to domácí a nechcete se nechat přistihnout in flagranti? Poradíme vám, jak si užít na „zakázaném hřišti" a nepřijít přitom k úrazu.

PRAVIDLO 1.
PÍCHEJTE KOČKY

Když už budete zahýbat své dlouhodobé partnerce, mělo by to být s holkou, která za to opravdu bude stát. Tuctových jste se nabažil už dávno, za nevěru vám stojí opravdu jen vyložená sexbomba. Zkrátka, jak praví staré přísloví: Když do pekla, tak na dobrém koni!

PRAVIDLO 2.
RANDĚTE TAJNĚ

Žádné romantické večery při svíčkách v restauraci blízko domova! Nikdy nevíte, kdy vás tam načapá některá kamarádka vaší lepší poloviček, určitě by si to nenechala pro sebe. Užívejte si proto zakázaného ovoce v klidu, souložte s ní od večera do rána, ale zapomeňte na vodění za ručičku kolem domu, jinak to praskne na 200 procent.

Občas nasadit parohy je fajn.

PRAVIDLO 3.
POZOR NA DRBNY

Dejte si pozor na všetečné důchodkyně, které nemají nic na práci, a tak šmírují ostatní nájemníky. Pokud si chcete užít s cizí ženskou bez toho, aby se to vaše milá během chvíle dozvěděla, musíte být maximálně opatrný. Domů si ji nevoďte, využijte raději azyl hotelu, který vám zaručí anonymitu. Ještě lepší bude, když si zahýbání odbudete v útulném příbytku své milenky hodně daleko od zpravodajských služeb důchodkyň ve vašem bydlišti.

PRAVIDLO 4.
ZKUSTE NOVÉ TRIKY

Proč vlastně zahýbáte? Protože doma už to není ono, ne? Rozhodně vyzkoušejte se svou tajnou milenkou všechno, o co jste doma jenom marně žadonil. Líbí se vám nadevše kouření, ale vaše právoplatná ho do pusy nikdy nechtěla? Milenka vám to určitě splní. Pohrajte si s ní, prubněte nové polohy, pomůcky i praktiky, aby to zanášení stálo opravdu za to. Proč byste to taky jinak dělal?

PRAVIDLO 5.
ZAMEŤTE STOPY

I když je vaše milenka v posteli fantastická, neztrácejte nikdy úplně hlavu. Nesmíte v náprsní kapse zapomenout její kalhotky a neumýt si rtěnkou poznamenaný obličej může snad jen postavička z trapné komedie. Těžko byste doma vysvětloval, že modřiny na krku máte z pracovní porady nebo že jste si poškrábal záda sám... Pokud je vaše milenka moc divoká a nechce se vám pořád souložit v kožené bundě, nezbude než ji znehybnit.

PRAVIDLO 6.
HLÍDEJTE SI MOBIL

Chlap má střídání v genech.

Kdyby se dostal do nepovolaných rukou, můžete se rovnou nastěhovat o ta dvě patra níž, pokud vás ovšem bude chtít vaše milenka nejenom uspokojovat, ale i živit. Radši se nesnažte zjistit, jestli má ráda jenom váš ocas, nebo i bankovní konto, a pro jistotu hned mažte všechny esemesky. V telefonním seznamu si ji rozhodně neukládejte jako Milacek 2, prověřené krycí jméno je třeba Zubar.

PRAVIDLO 7.
NOUZOVÉ, ALE NE ŠPATNÉ

Když už dojde k nejhoršímu a nevěra se provalí, zachovejte chladnou hlavu. Nedopusťte hysterické scény a pokuste se zvrátit situaci ve svůj prospěch. Nejsou obě náhodou bi? Zkuste je dát dohromady, třeba pochopí, proč se vám chce spát s oběma. Až si navzájem trochu prolíznou ty mokré dírky, zapojte se a pořádně si to užijte. Příště už se možná k milence nebudete muset plížit, ale vaše drahá vás bude sama přemlouvat, abyste jí zavolal. Možná to zní úplně šíleně, ale nejste náhodou v situaci, kdy nemáte co ztratit?

Neokoukaná, neosahaná, neprojetá...

sexvcr.cz nemravnaseznamka.cz flirtrande.cz

SANDRA

Nesmí to bolet

Sneseš pár otázek na tělo? *Jasně, a kam přesně to bude? Nahoru, nebo spíš dolů?*
Myslel jsem úplně všude, jestli ti to nevadí. *Ok, a můžeš i podpásovky, abys věděl!*
Díky! Tak začneme nahoře. Máš nádherná prsa. Odkdy? *Přece odjakživa, brouku. Ale do mých dvanácti by tě ještě asi moc nenadchla. Pak už to rychle začalo být zajímavé...*
Cože, ty jsi měla prsa už ve dvanácti?! *No dobře, takováhle ne, ale divil by ses, co jsem tam už před třináctými narozeninami měla. A docela rychle jsem pochopila, co s tím.*
Tak jo, umím si to představit. Pojďme níž. Co má tvoje krásná kundička nejraději? *Čekáš teď asi něco jako lízání nebo šoustání zezadu, vid? Ale možná tě překvapím, nejraději má ne moc velký ptáky. Není totiž moc hluboká a velký, nešetrný klacek jí nedělá dobře.*

STRČ MI HO TAM!
909 70 45 50
SANDRA

Nesmí to bolet

Takže dáváš přednost jemnému sexíku? *Ale ne, mám ráda i pořádnou divokou bouchanici, ale chlap hlavně nesmí myslet jenom na sebe.*
To s tebou snad ani nejde. Jak tak koukám, ani análek ti není proti mysli, co? *No to si piš, moje prdelka je úplně stejně nonstop nadržená jako kundička! Miluju to, když mi ji projíždí napřed prst a potom ocas... ale platí tím víc, že to nesmí být žádný XXL klacek, bolest při sexu nemám ráda.*
Ani docela maličko? Třeba plácnutí přes tu nádhernou prdelku? *No dobře, plácnout bys mě mohl, ale žádná jelita, jasný?*

ČERVENEC 2016

PO	ÚT	ST	ČT	PÁ	SO	NE
				1	2	3
4	5	6	7	8	9	10
11	12	13	14	15	16	17
18	19	20	21	22	23	24
25	26	27	28	29	30	31

SRPEN 2016

PO	ÚT	ST	ČT	PÁ	SO	NE
1	2	3	4	5	6	7
8	9	10	11	12	13	14
15	16	17	18	19	20	21
22	23	24	25	26	27	28
29	30	31				

ZÁŘÍ 2016

PO	ÚT	ST	ČT	PÁ	SO	NE
			1	2	3	4
5	6	7	8	9	10	11
12	13	14	15	16	17	18
19	20	21	22	23	24	25
26	27	28	29	30		

Miluju silné ruce

Narazila jsem na staršího kluka, který se ke mně choval jinak než všichni před ním. Dělalo mi dobře, když jsem věděla, že ho musím poslechnout. V sexu jsem nesváděla já jeho, ale on spoutával mě – říkal mi o věcech, které ho vzrušují, a já plnila jeho přání a rozkazy. To mě pokaždé dokáže pošimrat v klíně tak, že jsem okamžitě mokrá.

Mám ráda plnou pusu
909 553 333
zadej tajný kód 68
55 Kč/min. vč. DPH. Poskytuje: TOPIC PRESS s.r.o., info@topicpress.cz, www.topicpress.cz, www.platmobilem.cz. Pro starší 18 let.

RENATA

A jen představa, jak se nade mnou sklání a já se nemohu pohnout, mi dodnes stačí, abych si to sama udělala. Při šukání iniciativu přenechávám partnerovi. Prostě miluju silné chlapské ruce, které sevřou moje zápěstí nad hlavou a klín začne tvrdě přirážet na mou mokrou, roztaženou prcinku. Prozradím vám své malé tajemství: Ráda si hraju na mladou, bezbrannou holčinu, kterou bezohledně ojíždí starší, zkušený chlapák...

Kdo mi pomůže překonat mou osamělost a zpestří mé nudné večery a zoufalé noci? Napiš mi SMS ve tvaru **LEO ADELA** tvůj text na **909 55 30.** **T: 909 55 12 34** kód **41.**

Hledám chlapa, který mi kvalitně protáhne prdelku. Na oplátku ti udělám kvalitní kuřbu. Napiš mi SMS ve tvaru **LEO LADA** tvůj text na **909 55 30.** **T: 909 55 33 33** kód **68.**

Ahoj, hledám příjemného muže pro krásné a nezapomenutelné chvíle. Najde se někdo takový? Napiš mi SMS ve tvaru **LEO ILONA** tvůj text na **909 55 30.** **T: 909 55 12 34** kód **42.**

Jsem sama a je pravda, že už mě to nebaví. Pokud je zde někdo na sexy flirt založený na porozumění a nárožnosti, ať se ozve na SMS - **LEO JULIE** tvůj text na č. **909 55 30.** **T: 909 551 234** kód **41.**

Jsem temperamentní a vášnivá a hledám partnera, která by mě hýčkal. Upřednostňuji anální styk a na ostatní se mě zeptej sám. Napiš mi SMS ve tvaru **LEO BEATA** tvůj text na **909 55 30.** **T: 909 55 33 33** kód **67.**

Hledám muže, který má bohatou sexuální fantazii a rád by si o ní povídal a pak ji třeba realizoval. Pomohu ti na cestě k novým erotickým zážitkům. Diskrétně, spolehlivě, příjemně, dráždivě. Napiš mi SMS ve tvaru **LEO KVETA** tvůj text na **909 55 30.** **T: 909 551 234** kód **42.**

30 Kč/SMS, 55 Kč/min. vč. DPH. Technicky zajišťuje Topic Press s.r.o., info@topicpress.cz, www.topicpress.cz, www.platmobilem.cz. Pro starší 18 let. Ilustrační foto.
Jedná se o službu zábavního charakteru, některé profily mohou být moderovaným SMS chatem

Miluji orální sex a tak bych ráda darovala svá nenasytná a něžná ústa jenom Tobě. Nečekej a napiš mi SMS ve tvaru LEO SOFIE tvůj text na číslo 909 55 30

Chtěla bych být tvou poslušnou děvkou, která bude plnit každé tvé zvrhlé přání bez odmlouvání. Těším se, až se ozveš zlato. Pošli mi SMS ve tvaru LEO ERIKA tvůj text na 909 55 30

Stanu se tvým symbolem prvotřídního sexu a chci ti dát nejenom první lekci, tak se neboj a pojď se zaučit. Pošli mi SMS ve tvaru LEO VANDA tvůj text na 909 55 30

NYMFOMANKA ✆ 909 551 234 kód 41

ORÁLNÍ SEX ✆ 909 553 333 kód 68

30 Kč/SMS, 55 Kč/min. vč. DPH. Technicky zajišťuje Topic Press s.r.o., info@topicpress.cz, www.topicpress.cz, www.platmobilem.cz. Pro starší 18 let. Ilustrační foto.
Jedná se o službu zábavního charakteru, některé profily mohou být moderovaným SMS chatem

Jsem tvoje zlatíčko, které můžeš mít doma.

Napiš mi a uvidíme.

Nebo mi zavolej **909 553 333 kód 67**

Pošli mi SMS ve tvaru LEO EVA něco o sobě na č. 909 55 30

Hledám kamaráda nejen na povídání. Chci si užít pěkný flirt. Napiš mi SMS ve tvaru LEO EDITA něco o sobě na č.: 909 55 30

CHTĚL BYS DO NEBE?
Tak napiš nebo zavolej!
Ozvi se mi pomocí SMS ve tvaru LEO NIKOLA na číslo 909 55 30 nebo zavolej na mé tel. číslo 909 551 234 kód 42.

VOLEJ 909 551 234 tajný kód 41

30 Kč/SMS, 55 Kč/min. vč. DPH. Technicky zajišťuje Topic Press s.r.o., info@topicpress.cz, www.topicpress.cz, www.platmobilem.cz. Pro starší 18 let. Ilustrační foto.
Jedná se o službu zábavního charakteru, některé profily mohou být moderovaným SMS chatem

27/172/63 hledá hodného kocourka, co by mě rozmazloval, hladil, lízal, miloval se se mnou ve všech různých polohách a na různých místech. Napiš mi SMS ve tvaru **LEO BEATA +** tvůj text na **909 55 30.** Volej: **909 46 00 30** kód **19.**

Hledám muže do pelíšku. Chceš tohle tělo? Máš rád orál? Jsem sladká holka. Čekám na tvou SMS - napiš **LEO TINA** tvůj text, něco o sobě na číslo **909 55 30.** Zavolej: **909 460 030** kód **20.**

Jsem snadno vzrušitelná a rychle se udělám. Jinak jsem docela normální holka. SMS: **LEO NATALKA** tvůj text na č. 909 55 30. Volej na **909 46 00 30** kód **20.**

Vzrušuje tě, když tě žena svádí, potom ti svíže ruce a zakryje oči, pak ti ho dlouze kouří a nakonec tě pomiluje? Tak se ozvi. Pošli mi SMS ve tvaru **LEO MARKETA** něco o sobě na č. **909 55 30.** Nebo zavolej na tel. **909 460 030** kód **20.**

Mám v sexu hodně zkušeností, ale nejsem profesionálka. Ráda se svlékám a předvádím své tělo. Pošli mi SMS ve tvaru **LEO MILENA** něco o sobě na **909 55 30.** Nebo zavolej na **909 460 030** kód **19.**

Hledám alespoň trochu pohledného, sympatického, usměvavého a kamarádského muže na milenecký vztah. Pošli mi **SMS** ve tvaru **LEO ALICE + něco o sobě na 909 55 30** Tel.: **909 46 00 30** kód **20.**

30 Kč/SMS, 46 Kč/min. vč. DPH. Technicky zajišťuje Topic Press s.r.o., info@topicpress.cz, www.topicpress.cz, www.platmobilem.cz. Pro starší 18 let. Ilustrační foto.
Jedná se o službu zábavního charakteru, některé profily mohou být moderovaným SMS chatem

SVAZOVÁNÍ, POUTA, VOSK, LED ...

Co myslíš, máš na to? Nebo jsi opravdová NULA?

Nečekej a konej. A připrav se na to, že už teď máš u své paní pořádné mínus.

Pošli SMS ve tvaru LEO ZORA tvůj text na číslo 909 55 30.

TAK NA CO ČEKÁŠ?
✆ 909 551 234
zadej tajný kód 41

Nezkušená chce SEX
zavolej 909 553 333 kód 68

Chceš něco zažít?
✆ 909 553 333
zadej tajný kód 67

Hledám muže k pravidelným sexuálním schůzkám. Pošli mi SMS ve tvaru **LEO JANA** tvůj text na 909 55 30

Můžu ti dát vše, o čem se ti dosud jen zdálo. Tak se ozvi, jsem tu pro tebe. Pošli mi SMS ve tvaru **LEO ROMANA** tvůj text na 909 55 30.

UDĚLÁM TĚ
✆ 909 553 333 kód 67
SEX NONSTOP

Poznej nepoznané
✆ 909 55 12 34
zadej tajný kód 42

30 Kč/SMS, 55 Kč/min. vč. DPH. Technicky zajišťuje Topic Press s.r.o., info@topicpress.cz, www.topicpress.cz, www.platmobilem.cz. Pro starší 18 let. Ilustrační foto.
Jedná se o službu zábavního charakteru, některé profily mohou být moderovaným SMS chatem

Na co čekáš frajere?

Neboj se a napiš nebo zavolej! Pošli SMS ve tvaru LEO PETRA něco o sobě na 909 55 30

VOLEJ 909 553 333 kód 68

Pošli SMS ve tvaru LEO HELENA něco o sobě na telef. čísla 909 55 30

✆ 909 55 33 33 zadej tajný kód 67

Pošli SMS ve tvaru **LEO SANDRA** něco o sobě na 909 55 30

Uděláme si večírek ve dvou?
✆ 909 551 234
zadej tajný kód 41

Nenech mě čekat!

30 Kč/SMS, 55 Kč/min. vč. DPH. Technicky zajišťuje Topic Press s.r.o., info@topicpress.cz, www.topicpress.cz, www.platmobilem.cz. Pro starší 18 let. Ilustrační foto.
Jedná se o službu zábavního charakteru, některé profily mohou být moderovaným SMS chatem

Příjemného muže na úrovni (raději staršího), kterému chybí v manželství sex, hledá pohledná blond 41/169/64. Jde mi o dlouhodobější vztah s respektováním soukromí. Napiš mi SMS ve tvaru **LEO LINDA** tvůj text na **909 55 30.** **T: 909 55 12 34** kód **41.**

Nechci ve svém životě nic měnit, ale přesto ráda vybočím ze stereotypu. Napiš mi SMS ve tvaru **LEO VENDULA** tvůj text na **909 55 30.** **T: 909 55 33 33** kód **68.**

Jsem docela pěkná holka, ale přesto stále panna. Proto bych ráda poznala muže nad 20 let, který by se rád pomazlil a nevadilo mu, že ještě nemám zkušenosti. Napiš mi SMS ve tvaru **LEO MILADA** tvůj text na **909 55 30.** **T: 909 55 12 34** kód **42.**

Pohledná, erot. založená žena hledá nezadaného přítele, pro vše krásné. Bez fin. zájmu. Já nabízím něhu a co mi nabídneš Ty ? Napiš mi SMS ve tvaru - **LEO ZUZANA** + tvůj text na číslo **909 55 30.** **T: 909 55 12 34** kód **41.**

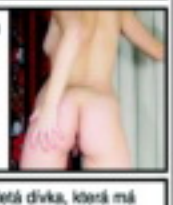

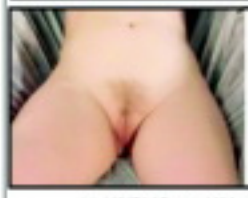

Ahoj, jsem nadržená kočička a hledám nadrženýho kocourka Napiš mi SMS ve tvaru **LEO NADA** tvůj text na **909 55 30.** **T: 909 55 33 33** kód **67.**

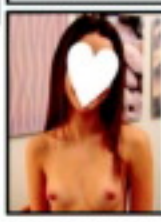

Jsem dvacetiletá dívka, která má velice kladný přístup k sexu. Najde se tady nějaký kluk nebo chlap, se kterým bych mohla trávit příjemné chvíle? Třeba i vícekrát denně. Píšte, jsem nedočkavá. SMS ve tvaru **LEO SASA** tvůj text pošli na číslo **909 55 30.** **T: 909 55 33 33** kód **67.**

30 Kč/SMS, 55 Kč/min. vč. DPH. Technicky zajišťuje Topic Press s.r.o., info@topicpress.cz, www.topicpress.cz, www.platmobilem.cz. Pro starší 18 let. Ilustrační foto.
Jedná se o službu zábavního charakteru, některé profily mohou být moderovaným SMS chatem

LETICIE

Na prsa jsem citlivá, a když to chlap umí, má vyhráno. Už jako mladounké holce se mi líbilo, když mi kluci hladili ňadra. Některé spolužačky říkaly, jak je vzrušuje, když jim kluci sáhnou mezi nohy. To mě v té době ještě vůbec nebralo, bylo mi to spíš nepříjemné. Pokud mi ale kluk sáhl pod triko a pohladil mi ňadra, měl mě stoprocentně úplně mokrou. Někdy jsem se až styděla a měla strach, aby to nevypadalo, že jsem se počůrala. Vlastně mi to vydrželo dodnes. První pohlazení po prsou a kalhotky můžu ždímat. Jsou chlapi, kteří mi ňadra mačkají, až to skoro bolí. To mě ale moc nerajcuje, mám radši něhu. Je úplně skvělý, když mě chlap pomalinku hladí po bradavkách, hraje si s nimi, bere je do prstů, líbá mi je, olizuje po celých ňadrech a nechá mě, abych si vychutnávala tu slast.

Jasná instrukce

STRČ MI HO TAM!
909 70 45 50

S rozkoší pozoruji, jak se moje kundička otvírá, jako by chtěla vydat všechny svoje poklady. A taky že vydá! Potom už zbývá jediné – pořádný klacek do té roztoužené štěrbinky. Moje prsa ale nesmíš ani na chviličku pustit z ruky, to si pamatuj!

Jasná instrukce

LETICIE

ŽE NENÍ KDE? ALE JE – OUTDOOR!

Léto je tady a pro každého milovníka samiček to znamená především dvě věci. Začínají s nimi vydatně cvičit hormony, odkládají postupně hadříky a „říkají si o to". A díky stoupajícím venkovním teplotám je můžeme lámat doslova na každém kroku.

DOVNITŘ – VEN

Prvním a zásadním důvodem šoustání pod širým nebem bývá v případě mladých samiček fakt, že jít k nim domů většinou nejde. V nejnevhodnější době tam samozřejmě straší rodiče nebo sourozenci, píchat na koleji bývá značně komplikované, a pokud ani vy nemáte k dispozici volné hnízdečko, vlastně vám, kromě možnosti zaplatit si na pár hodin hotelový pokoj nebo krkolomného pachtění se v autě, mnoho jiných variant nezbývá. „Outdoor sex" ale nabízí tolik možností, jak se dosyta vyřádit a ještě přitom s velkou pravděpodobností zažít něco nového, že určitě nepředstavuje nejhorší možné řešení vašeho šukacího problému. Do karet vám významně hraje i to, že mladé holky jsou pro každou špatnost, a nejedna vás nejspíš sama překvapí požadavkem na vylízání kundičky nebo rovnou dokonalé ošukání i na místech, kde by vás to samotného v životě nenapadlo.

VE ZDRAVÉM TĚLE ZDRAVÝ OCAS

Nad zmínkou o kladném působení sexu na naše zdraví by se ušklíbal jenom ignorant. Příznivé účinky orgasmu na psychiku jsou jasné, nebo vám snad může něco zvednout náladu víc než bytelná soulož s šikovnou milenkou? A co se týká fyzičky, stačí si připomenout dávno známou poučku, že dosažení orgasmu představuje pro muže stejnou námahu, jako kdyby plynule vyběhl schody do čtvrtého patra. Když si představíte „běh do čtvrtého patra" v obýváku, zahuleném po mejdanu, a srovnáte ho s polním pichem do bytelně nadržené kundičky v panenské

SEXY POVÍDKY JEN ZA 23 KORUN ZA MINUTU: 909 235 500

NA KOLENA SUBE! JE ZDE TVÁ PANÍ!
909 23 23 23
VOLEJ MI NONSTOP JEN ZA 23 KORUN ZA MINUTU!

909 230 230
SUPER SEX
Jen 23 korun za minutu!

MAXIMÁLNÍ PERVERZ
909261070
JEN 26 KČ/MIN!

SEXY LESBY
26 KORUN/MINUTA!
909 260 001

NEUKOJENÁ BABIČKA
ANI PO PADESÁTCE CHUŤ NA SEX NEUTICHÁ!
HLEDÁM ZAJÍČKA!
napiš mi SMS ve tvaru:
MN BA
a pošli na číslo:
909 30 30

GAY LINKA
909 260 010

HLASITÝ ORGASMUS
909 23 12 12

Cena volání max. 26 Kč vč. DPH/minuta! Cena sms 30 Kč vč. DPH/sms. Provozuje P.B. PO BOX 19, 34101 HD, i@nejholky.com Více na: www.platmobilem.cz. Od 18 let! Ilustrační foto. www.nejholky.com, www.nejlinky.cz

přírodě, musí s námi souhlasit i zarytí odpůrci jakékoliv turistiky. Další možnosti skýtají nudistické pláže, na které se zdaleka nemusíte vláčet až k moři. I u tuzemských vodních ploch jsi někdy píchala na traktoru?' Páni, ten ale má velkou šaltpáku... Kulis i rekvizit pro improvizované orgie jsou všude kolem nevyčerpatelné zásoby, stačí chodit s otevřenýma očima – a nejlépe i bez prádla, což vaši milence jistě nebude vůbec proti mysli.

fungují celkem spolehlivě jako burzy těl a nulová možnost nákupu zajíce v pytli je jejich hlavní předností.

MOBILNÍ ŠUKÁLIŠTĚ

Outdoor je pro rychlovky jako stvořený i v případě, že představuje východisko z nouze. Automobilním ženáčům tohle jistě není třeba vysvětlovat, ale i svobodní chlapíci potkávají děvčata, kterým doma sedí na prameni slasti párek ropuch. Ke kvalitnímu sexy zážitku pod širým nebem stačí tři základní věci. Pochopitelně partnerka, dostatek chuti, který smaže sebemenší obavy (z čeho taky?) a špetka fantazie. Ale jak jsme už řekli, ta přijde velmi pravděpodobně sama a nejspíš v takové míře, že se sami budete divit, kde se to ve vás bere – ‚Miláčku, už

OUTDOOR – ODVAZ!

Venkovní sex může mimo jiné tím nejpřirozenějším způsobem uspokojit vaše libůstky a neškodné úchylky. Situace, kdy do toho exhibicionisticky založený pár buší na trávníku veřejného parku a v křoví prožívá okamžiky pohlavního štěstí bytostný šmírák, představuje něco jako symbol jin jang, tedy dokonalou harmonii. Příchuť nemravnosti a zakázaného ovoce může i z rutinní soulože udělat absolutně extatický zážitek. Příroda je také ideálním prostředím pro nejrůznější experimenty. V novém, neznámém prostředí také mnohem snáz povolíte uzdu svým fantaziím a náruživosti. Při pissingu ve vaně nebo na igelitovém prostěradle se nikdy tak blahodárně neuvolníte jako tam, kde se vaše tělesné produkty beze stopy a nutnosti úklidu vsáknou.

DVA DOBRÉ TIPY:

PARK

Lolitku okouzlí květena, vůně šeříků a zpěv ptactva, její matku možnost na veřejnosti vám „nemravně" hrábnout do poklopce. No a po setmění – hup na to!

VYUŽITÍ: veškeré představitelné

VÝHODY: pohyb na čerstvém vzduchu

ČTVRT HODINKY ZA 5 KČ

Veřejné záchodky, to nezní v souvislosti se sexem příliš lákavě. Ale představte si ty moderní, válcovité „budky" v pražských ulicích. Jako improvizovaný úkryt za pětikorunu, když se není kam vrtnout a partnerka už se vám nedočkavě dobývá do poklopce, jsou naprosto bezkonkurenční. Jenom nezapomínejte ve víru vášně kontrolovat hodinky, nebo si raději rovnou nastavte budík, po patnácti minutách se dveře samočinně otevírají. Vykráčet spokojeně ven s výrazem vyšukaného kocoura a ještě rozpálenou holkou po boku před zraky chodců je celkem v pohodě, ale poskytnout pohled na vaše těla v klinči někomu, koho drtí úplně jiná potřeba, by asi nebylo úplně to pravé...

DOSTUPNOST: ★★★★★
VZRUŠIVOST: ★★★
RIZIKO: ★ (šmírák v křoví) až ★★★★★ (pitbul bez košíku)

STŘECHA

Plochá střecha paneláku se v létě přímo nabízí a od opalování bez plavek je k vášnivé souloži i čemukoliv jinému jen malilinký krůček.

VYUŽITÍ: libovolné, jste-li na nejvyšší budově v okolí
VÝHODY: opálíte se
DOSTUPNOST: ★★★★★
VZRUŠIVOST: ★★★★
RIZIKO: 0 (dostatečně daleko od okraje)

Ukážu ti kouzlo
909 460 030 kód 19
46 Kč/min. vč. DPH. Poskytuje: TOPIC PRESS s.r.o., info@topicpress.cz, www.topicpress.cz, www.platmobilem.cz. Pro starší 18 let.

Je to peklo, mazlíku, být bez tebe tak dlouho. Víš přece, jak je moje mušlička nenasytná a dychtivá, aby do ní co nejhlouběji zajel ten tvůj neuvěřitelný macek, až se celá zkroutím na té nádherné hranici mezi bolestí a rozkoší...

MICHAELA

Když je takové vedro jako dnes, válím se doma v pelišku, kde jsi mě posledně tak božsky pichal. Nikdy už nechci nikoho jiného, lásko. Trápím si kočičku robertkem každou noc až do vyčerpání, vrážím si ho tam na doraz a křičím přitom jako tehdy. Vrať se mi brzy, samečku, potřebujeme tě!

Tvoje Míša

Lízátko v pekle

JAKO JEDINÍ V ČESKÉ REPUBLICE NABÍZÍME UNIKÁTNÍ SOUBOR TANTRA MASÁŽÍ

TANTRA MASÁŽE

ÚŽASNÝ SVĚT MASÁŽÍ BRNO & ZLÍN

CHCETE ZAŽÍT NĚHU, SLAST, HÝČKÁNÍ A DOSÁHNOUT VYVÁŽENÉ SEXUÁLNÍ ENERGIE?

PROFESIONÁLNÍ SALON NABÍZÍ SOUBOR TANTRA MASÁŽÍ VHODNÝ NAPROSTO PRO KAŽDÉHO!

www.svetmasazizlin.cz
+420 728 729 279

www.svetmasazibrno.cz
+ 420 545 544 266

NENASYTNÁ MONIKA

909 553 333
zadej tajný kód 68

Mám už zase chuť! Napiš mi a bez keců mi to pořádně udělej ty hnusný prase, budu ti držet jako správná děvka. Pošli mi SMS ve tvaru LEO MONIKA tvůj text na 909 55 30

Můžu ti dát vše, o čem se ti dosud jen zdálo. Tak se ozvi, jsem tu pro tebe. Pošli mi SMS ve tvaru LEO ROMANA tvůj text na 909 55 30.

UČITELKA SEXU

909 551 234
zadej tajný kód 42

Jsem celá nedočkavá a neodolám dráždění tvého jazýčku. Jsem už pořádně nadržená tak nečekej a napiš mi SMS ve tvaru LEO DANA tvůj text na 909 55 30

ORÁLNÍ SEX

zavolej 909 551 234 kód 41

Strašně ráda se předvádím a miluji, když se můžu podělit o své zážitky, především o ty erotické. Pošli mi SMS ve tvaru LEO SIMONA tvůj text na 909 55 30

Pro náročné

909 55 12 34
zadej tajný kód 41

Hledám milence

909 55 33 33
zadej tajný kód 68

30 Kč/SMS, 55 Kč/min. vč. DPH. Technicky zajišťuje Topic Press s.r.o., info@topicpress.cz, www.topicpress.cz, www.platmobilem.cz. Pro starší 18 let. Ilustrační foto.
Jedná se o službu zábavního charakteru, některé profily mohou být moderovaným SMS chatem

Dívky hledají sex

Chceš zaučit zajíčku a ukázat jak chutná pravý sex? Tak to jsi tady správně, jen já ti poradím jak na věc a pokud budeš se mnou spokojený, můžeme to vyzkoušet společně.
Pošli SMS ve tvaru LEO DASA + text zprávy na č. 909 55 30 nebo volej na tel. č. 909 551 234 kód 41

Rajcují tě sprosté nadávky a urážky? Chceš na živo vyzkoušet jaké to je být ponížený? Napiš a čekej to nejhorší.
Pošli SMS ve tvaru LEO MILENA + text zprávy na č. 909 55 30 nebo volej na tel. č. 909 553 333 kód 67

Už jde na tebe touha si s někým pořádně zašukat? Nemáš po ruce nikoho, do koho by jsi mohl vrazit svoji napumpovanou kládu a pořádně si to udělat? Napiš mi a věř, že spolu nám to půjde lépe. Jsem totiž profesionálka.
Pošli SMS ve tvaru LEO ZDENKA + text zprávy na č. 909 55 30 nebo volej na tel. č. 909 551 234 kód 42

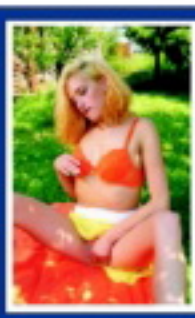

Jsem závislá na masturbaci. Musím to mít aspoň dvakrát denně. Jsem multiorgastická a nemám nikdy dost. Ráno začínám velkým robertkem, který.....
Napiš a dozvíš se více.
Pošli SMS ve tvaru LEO TEREZA + text zprávy na č. 909 55 30 nebo volej na tel. č. 909 553 333 kód 68

Máš to rád do obou dírek? Já ano a pokud máš kamaráda, nebudu proti když se přidá. Ráda si to rozdám s oběma.
Pošli SMS ve tvaru LEO EVA + text zprávy na č. 909 55 30 nebo volej na tel. č. 909 55 12 34 kód 41

Líbí se ti rajcovní prádelko? Máš rád sexy tělo a divokou jízdu na pořádném těle, které opravdu stojí za to? Už nemusíš hledat, stačí jen napsat.
Pošli SMS ve tvaru LEO PAVLA + text zprávy na č. 909 55 30 nebo volej na tel. č. 909 55 33 33 kód 67

Miluji, když mi ho tam vráží dva chlapi najednou. Dokážu se u toho udělat několikrát za sebou. Už jen to, když na to myslím, mě to přivádí k šílenství....
Pošli SMS ve tvaru LEO IVANA + text zprávy na č. 909 55 30 nebo volej na tel. č. 909 55 12 34 kód 42

30 Kč/SMS, 55 Kč/min. vč. DPH. Technicky zajišťuje Topic Press s.r.o., info@topicpress.cz, www.topicpress.cz, www.platmobilem.cz. Pro starší 18 let. Ilustrační foto.
Jedná se o službu zábavního charakteru, některé profily mohou být moderovaným SMS chatem

Nevnímat nic než rozkoš

LINDA

Měla jsem se narodit někde v tropech. Nejenže miluju teplo, ale nejradši bych byla pořád nahá, od rána do večera. A taky bych mohla v jednom kuse píchat. Nevím, možná bych se měla vdát za podobně nadrženého samce, ale ještě jsem takového nepotkala. I když si kvalitně zašukám ráno a večer, přes den se musím aspoň jednou svléknout, nechám si jenom tyhle svoje oblíbené kalhotky a hladím se po celém těle, cucám si bradavky a laskám si kundičku prsty i svým vibrátorem.

LINDA

909704655
PRDELKA ČEKÁ

Nevnímat nic než rozkoš

Jestli bych chtěla dva chlapy najednou? Zkusila jsem to, a nebylo to špatné, ale stačí mi i jeden, když do toho jde „na plný koule" a dokáže mě fakt zaměstnat, abych nestačila vnímat nic jiného než tu rozkoš. Třeba jsem nymfomanka, ale to mě absolutně netrápí. Mít jenom jeden orgasmus denně? To je prostě zoufale málo! Miluju mladý kluky. Zralí chlapi jsou sice fajn, protože už ledacos umí, ale já si vychutnávám ty svoje bejčky a nedám na ně dopustit. Zbožňuju, jak jsou věčně nabušení, nedají se ani náhodou utahat a taky nepotřebují skoro žádné přestávky.

„Nepatřičně" VELKÁ PRSA

Aria Giovanni

Dnešní LeoStar je jako stvořená pro ty z vás, kteří mohou oči nechat na tom, čím se od nás samičky většinou liší na první pohled. A uhrančivá brunetka jménem Aria Giovanni se liší opravdu hodně moc. Obvod jejího hrudníku není jako suché číslo (86) nijak ohromující, ale ty božské kozy je prostě třeba vidět. Nejenom kozy. Aria je totiž k nakousnutí úplně celá.

DIVINO POPPUTA

Úžasná brunetka s italskými předky svými křivkami a fantastickým přírodním poprsím ohromí každého muže s výjimkou nevidomých. První zkušenost s erotickým fotografováním udělala jako dvacetiletá v říjnu 1999 na americké internetové stránce Amatérky. Bylo to v době, kdy se jako domácí učitelka chemie, biologie a matematiky rozhlížela po nějaké možnosti, jak si vylepšit rozpočet. Během následujících šesti měsíců už se objevila v renomovaných projektech, jako jsou Amateur Pink Busty nebo Seductive Amateurs. Není divu, že si jí záhy všimla legendární Suze Randall a v květnu 2000 Aria fotí první sérii Glamour, což jí otevírá dokořán dveře do časopisu Penthouse. V září se stává jeho modelkou měsíce, čímž začíná plnit slib, který dala sama sobě – dosáhnout v erotické branži co největšího úspěchu. Potkává tehdy už slavnou kolegyni Aimee Sweet, se kterou nafotila několik prvních lesbo setů. Editor Playboye Bob Guccione byl po spatření jejích fotografií maximálně stručný: „Chci ji." V roce 2001 hraje Aria Moniku „Prcinu" ve filmu Survivors Exposed (Odhalení přeživší), parodii na televizní reality show Survivor.

MAXIMÁLNĚ LESBO

Dodnes se objevila v relativně málo filmech a ke smůle vášnivých konzumentů hardcore pornografie se v naprosté většině z nich divák dočká maximálně lesbických scén. Vedle nahého muže se objevila jenom v jednom snímku, ovšem sama byla ve scéně oblečená. Na druhou stranu jí nečiní problémy bondáž, fisting, holení nebo piss. Těžiště její práce spočívá ve fotografování a fetišistickém aranžmá, v této disciplíně však dosáhla pravého mistrovství a dívat se na plody její práce je maximálním požitkem. Ve své kategorii je jednou z mála modelek s úchvatným poprsím, kterého se ale nikdy nedotkla ruka plastického chirurga. V současnosti je provdána za Johna Loweryho, známějšího pod jménem John5, bývalého člena doprovodné skupiny Marilyna Mansona. Ráda si jen tak zalenoší se sklenkou dobrého vína a zajímavou knihou, ale také velmi ráda a dobře vaří, pochopitelně především italská jídla. Je druhou nejvyhledávanější erotickou modelkou na internetu.

NAROZENA: 1. listopadu 1978 v USA ● PSEUDONYMY: Maria Silva, Aria, Kennedy ● VÝŠKA: 168 cm ● VÁHA: 55 kg ● MÍRY: 86-63-89 ● PRSA: přírodní ● VLASY: hnědé ● OČI: hnědé ● TETOVÁNÍ: žádné

ARIA O SVÝCH PRSOU

„Na střední škole jsem byla typické ošklivé káčátko. Měla jsem nepatřičně velká prsa, vypadala jsem exoticky a byla přímo pateticky stydlivá, takže jsem neměla skoro žádné kamarády. Najít šaty, které by mi padly, byl docela dost velký problém. Když už mi byly přes prsa, jejich zbytek mi visel na těle jako pytel, a když mi sedly přes boky, moje prsa se zase nezkrotně drala ven. Aspoň jsem neměla problémy s vybíráním šatů na maturitní ples, nikdo pro mě stejně nepřišel!"

PS: Jestli vám vrtá hlavou, co znamená titulek prvního odstavce, věřte, že je to italsky „božsky prsatá".

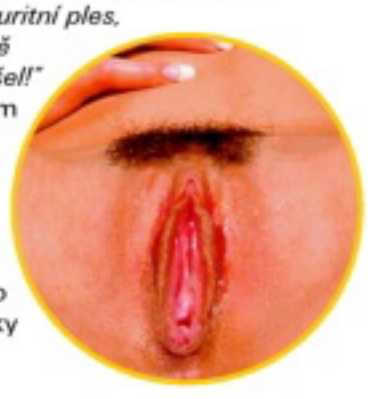

VÝBĚR Z FILMOGRAFIE:

● CHLOROFORMED PIN-UP GIRLSI ● BUBBLEGIRLS: ARIA GIOVANNI ● NAKED DIVA ● VIRTUAL LAP DANCERS ● ADRIANA ● EROTIC IDOLS ● GIRLFRIENDS ● BEACH BLANKET MALIBU ● SURVIVORS EXPOSED ● BLOND & BRUNETTES ● ARIA

ARIA NA INTERNETU:

http://galleries.aimeesweet.com/803835/aimee-sweet-9/index.html
http://galleries.aimeesweet.com/803835/aimee-sweet-3/index.html
http://girls.twistys.net/preview/188/?t1/revs=tcsearch/index.html
http://galleries.sexy-babes.tv/ariaoutdoor/?nats=MTAwMDc1OjM6Mg
www.naked-angels.net/aria-giovanni/sexy-aria/aria05.html
www.famouspornsluts.com/suze/Z2138BPea/pornstars3.html
www.sinfulcurves.com/Link/SP2/PPAriaGiovanni.html
www.deluxe-pornstars.com/boobdoll/ariaredfff/pornstars2.html
www.twistybabes.com/pornstar-22-aria/pornstar-4.html

DIANA

VĚK: 26 let • **MÍRY:** 94-65-96 • **ZAMĚSTNÁNÍ:** servírka • **PRVNÍ SEX:** v patnácti • **KOLIK MĚLA CHLAPŮ:** 21 – *oko bere!* • **OBLÍBENÁ POMŮCKA:** růžový robertek • **OBLÍBENÁ POLOHA:** na koni • **CO JI NEJVÍC RAJCUJE:** vydatná bouchanice

ELIŠKA

Nejlíp v životě jsem si zašukala letos u moře. Snad vůbec první chlap, kterého jsem tam uviděla, měl na sobě jen kalhoty srolované pod kolena a přivazoval k molu člun. Musel si všimnout, jak zírám, protože se zářivě usmál. Zkrátím to, byly to fantastické dny a ještě lepší noci. Vyjížďky na člunu, opalování na útesech a nekonečné milování úplně všude a pořád. Tony byl ten nejlepší nabíječ, jakého jsem kdy poznala.

Proč se neseznámít? (909 460 030 zadej tajný kód 20
46 Kč/min. vč. DPH. Poskytuje: TOPIC PRESS s.r.o., info@topicpress.cz, www.topicpress.cz, www.platmobilem.cz. Pro starší 18 let.

Nejlepší nabíječ

Měl úžasnou fyzičku, nedělalo mu problém mi to v poledním žáru udělat třikrát za sebou. Pravé orgie ale nastávaly teprve v noci. To nás rozpálilo pár koktejlů, tanec na terase hotelového baru a z našeho pokoje se potom musely linout zvuky jako z říjnové obory...

Zapni TV

VAŠE NOVÁ INTERNETOVÁ KABELOVKA.

NA VŠECH ZAŘÍZENÍCH
S JEDNÍM ÚČTEM

WWW.ZAPNI.TV

Padlá jsem ti do oka? Říkáš, že mám super tělíčko a že bys mě šukal, až by jiskry lítaly? Hm... jak tak na tebe koukám, máš dost dobrou kládu a zdá se, že už moc nechybí, aby mě pořádně ohodila. Tak co s tím budeme dělat, chlape? Víš co? Já ti ukážu, co všechno pro tebe mám, a ty si to parádní nádobíčko hezky prožeň. Jo, takhle, to je ono!

Ukaž se!

VANESA

909704550
Uděláme se SPOLU

Ráda se dívám, když si chlap leští takový velký žezlo, líbí se mi, jak to mlaská. Tak co, kam bys mi ho nejradši narval? Sem, do mé malé, sladké a zatracené pevné prciny, nebo radši do zadečku? Rychle si to rozmysli, a hlavně mi pořádně pocákej prsa!

Ukaž se!

VANESA

AŤ MÁ NA CO VZPOMÍNAT!

Jsou mladé a nedotčené. Mají své sny a přání i představy, jak a jakému muži se jednou odevzdají a nechají se jím připravit o to nejcennější, co jim příroda dala – panenskou blánu. Když to přijde, je to pro všechny bez výjimky přelomový životní zážitek. Ať proběhne jakkoliv, vzpomínají pak na něj většinou celý život.

MEZINOŽNÍ PREMIÉRA

Jaké to poprvé bylo, si pamatuje každý z nás, a že to většinou nebyl zrovna bombastický sexuální zážitek, také. Dnešní nezkušená mláďata přicházejí o panenství buď v předem připravených situacích, nebo proto, že už nezvládnou náhlou sexuální touhu. Ty dívky, které si svoji první soulož dokonale plánují, to dělají buď ze zvědavosti, nebo proto, že se chtějí vyrovnat svým „zkušeným" kamarádkám a spolužačkám. Připravit takovou dívku o panenství pak může být pro muže spíš povinností a kvalitně vzrušující zážitek z takové akce nemívá ani jeden. Ale i z takto cílevědomé slečny lze vychovat skvělou milenku a užít si i její premiéru, stačí dodržet několik osvědčených postupů.

10 TIPŮ, JAK JÍ TO UDĚLAT, ABY NA VÁS NIKDY NEZAPOMNĚLA

(A JEŠTĚ SI TO MAXIMÁLNĚ UŽÍT)

1) MILUJTE JI

Jistě, milovat někoho na povel nelze a ani to po vás nikdo nechce, ale chcete-li, aby její poprvé bylo pro ni co nejlepší, průběžně ji přesvědčujte o své lásce. Pokud vám lhaní dělá problémy, prostě se do ní tak trochu zamilujte;-)

2) ZAJISTĚTE SOUKROMÍ

Připravovat o panenství dívku, jejíž nic netušící matka spí ve vedlejší místnosti, zřejmě není situací, po které by normální muž toužil. Vypůjčte si byt, zaplaťte hotel nebo použijte auto, ale nemáte-li možnost dokonalého soukromí, raději akci odložte.

3) CHCE TO ČAS

Minimalizujte stres! Nejenže na rozpracovanou panenku nesmíte tlačit (Tenhle týden, nebo nikdy!), ale i na samotné odpanění musíte mít dostatek času. Za půl hodiny se můžete udělat s prostitutkou, na pannu rozhodně musíte mít několik hodin.

4) VYTVOŘTE ATMOSFÉRU

S předcházejícími body těsně souvisí atmosféra místa, kde se to stane. Nejde přece jen o to, aby si mládě svou premiéru užilo, ale aby se mu vzpomínka na ni nesmazatelně vryla – a vy budete její součástí. Teplo, intimní osvětlení, příjemná, tlumená hudba...

5) VZRUŠTE JI

I když budete mít před sebou dívku, která o to skutečně chce teď a tady přijít, její tělo si může „postavit hlavu" a odmítnout spolupracovat. Nesázejte na to, že zvlhne při pohledu na váš penis, a mimořádně pečlivě se věnujte předehře.

6) DRŽTE SE NA UZDĚ

Budou to možná muka, až se to vlhké, růžové poupátko konečně rozevře před vaším napruženým ocasem a pusinka omámeně zašeptá ‚Chci tě', ale ani pak NESMÍTE SPĚCHAT. Jediným nešetrným přírazem můžete snadno pokazit výsledek celého úsilí.

7) MYSLETE NA NI

Tohoto pravidla se bezpodmínečně musíte držet po celou dobu vašeho společného poprvé. Tentokrát to zkrátka patří na 100 procent jí. Bedlivě sledujte všechny reakce a dokonale se jí přizpůsobujte. Chce pauzu? Uberte. Chce víc? Přitlačte.

8) VYHOVTE JÍ

Čím víc budete myslet na ni a plnit její přání, tím lépe to dopadne a tím dříve zatouží si to s vámi zopakovat. Čím víc jí poprvé vyhovíte, tím víc si budete moci zařádit příště. Chce to v misionáři, i když tu polohu bytostně nesnášíte? Vyhovte jí.

9) NETLAČTE NA PILU

Buďte připraven na možnost, že budete muset použít ruční brzdu. I kdybyste byl deset vteřin od vyvrcholení, jakmile zahlásí ‚Dost!', musíte zkrátka přestat. Jeden náš kolega odpaňoval svou sladkou osmnáctku načtyřikrát, ale stoprocentně se mu to vyplatilo.

10) UDĚLEJTE JI

Dodržíte-li naše rady a všechno bude probíhat bez výrazných zádrhelů, soustřeďte se na to, abyste svou panenku pokud možno přivedl k orgasmu. Bezbolestná defloráce je úspěch, její orgasmus při ní je totálním vítězstvím. Orgasmus při defloraci prožije pouhých 17 procent dívek...

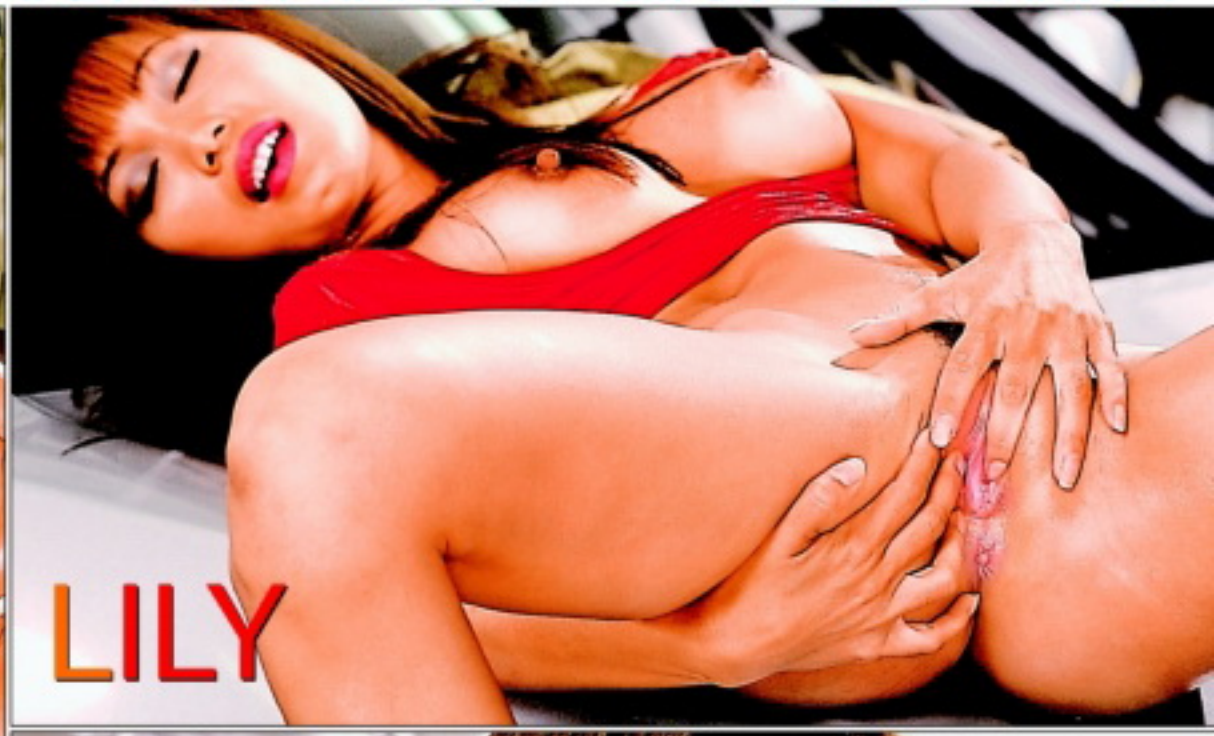

LILY

VĚK: 24 let • **MÍRY:** 90–58–89 • **ODKUD JE:** Singapur • **PRVNÍ SEX:** v sedmnácti • **KOLIK MĚLA CHLAPŮ:** Fakt ne moc! • **OBLÍBENÁ POMŮCKA:** něco mokrého • **OBLÍBENÁ POLOHA:** na zádech • **CO JI NEJVÍC RAJCUJE:** šukání v autě

Malajský dráček

Jsem citlivá, ale to neznamená, že bych se rozbrečela u Večerníčku. Podívej se na moje bradavky. Líbí? Jsou na mém těle nejcitlivější. Lízej mi je pět minut a poteču jako horská bystřina. Ne že bych byla nějaká měkota, dělám aerobik, ale když řeknu, že jsem festovní holka, mám na mysli hlavně svou kočičku. I když se zrovna nebudu nijak snažit, pořádně ti ho zmáčknu, až budeš mít pocit, že pícháš panenku.

Dáš mi po čem toužím?
909 606 666 kód 39
60 Kč/min. vč. DPH. Poskytuje: TOPIC PRESS s.r.o., info@topicpress.cz, www.topicpress.cz, www.platmobilem.cz. Pro starší 18 let.

Dbám na svou jemnou kůži od hlavy k patě a kde ji mám nejjemnější, určitě uhodneš. Tam ale nepoužívám žádnou kosmetiku, mé kundičce i prdelce nejvíc svědčí horké, husté semeno!

Stačí pět minut

BÁRA

Praha, stř. Čechy:
Ahoj. Jsem Jana. Zklamal mě můj bývalý přítel, proto bych se chtěla seznámit s nějakým hodným a sympatickým klukem, který umí milovat a nepodvádět.
SMS: **LEO JANA + text zprávy** na č. 909 55 30

Volat můžeš na č. 909 460 030-kód **19**

Střední Čechy:
Jsem temperamentní, pohledná, štíhlá podnikatelka z Brna. Hledám společenského muže na úrovni ke zpříjemnění prac. povinností v Praze.
SMS: **LEO MONIKA + text zprávy** na č. 909 55 30

Volat můžeš na č. 909 553 333-kód **68**

Západní Čechy:
Najde se příjemný muž, který hledá kamarádku na volné chvíle plné mazlení a vášnivých hrátek? Vztah zatím nehledám, ale potřebuji trochu vášně a rozkoše.
SMS: **LEO VANDA + text zprávy** na č. 909 55 30

Volat můžeš na č. 909 551 234-kód **41**

Celé Čechy:
Jsem mladá krásná a sama, manžel je celý týden mimo, vrací se jen na víkendy. Strašně mi chybí se někoho dotýkat, hladit, mazlit se. Našel by se někdo, kdo by trávil některý večer se mnou? Nejlépe ženatý, diskr. a zdravý především!
SMS: **LEO SONA + text zprávy** na č. 909 55 30.

Volat můžeš na č. 909 460 030-kód **20**

Jižní Čechy:
Ahoj! Možná hledám právě tebe. Taky se cítíš osamocený nebo zklamaný, třeba po rozchodu? Mamě hl. vážný vztah a schází ti sex? Nestyď se napsat.
SMS: **LEO BARA + text zprávy** na č. 909 55 30

Volat můžeš na č. 909 553 333-kód **67**

Brno a okolí:
Hledám zajištěného, inteligentního, atraktivního, diskrétního muže (nejlépe podnikatele), který by mě rozmazloval. Jsem 28/175, štíhlá, sympatická a vdaná.
SMS: **LEO EVA + text zprávy** na č. 909 55 30

Volat můžeš na č. 909 606 666-kód **20**

Celá Morava:
Ahoj. Hledám pohledného, normálního muže (od 40 do 58 let) na občasné schůzky. Prostě normálního chlapa, kterému chybí kámoška a milenka.
SMS: **LEO PAVLA + text zprávy** na č. 909 55 30

Volat můžeš na č. 909 606 666-kód **39**

Celá ČR:
Hledá se sympatický milenec pro občasné hezké chvíle ve dvou. Na věku moc nezáleží, ale musíš být sportovnější postavy a hlavně dobře vybavený.
SMS: **LEO NELA + text zprávy** na č. 909 55 30

Volat můžeš na č. 909 551 234-kód **42**

Morava:
Už mě nebaví být jen slečnou do postele a tak se potřebuji seznámit s pánem, který ví co chce. 23/172, atraktivní, VŠ. V sexu se nebráním ničemu a mám na něj stále chuť.
SMS: **LEO ROMANA + text zprávy** na č. 909 55 30

Volat můžeš na č. 909 551 234-kód **41**

Východní Čechy:
Nejsem žádná kráska, ale to neznamená, že nemám srdce na pravém místě. Ozvi se, budu moc ráda, protože se nebojím seznámení.
SMS: **LEO ESTER + text zprávy** na č. 909 55 30

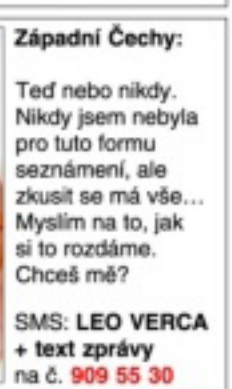

Volat můžeš na č. 909 553 333-kód **67**

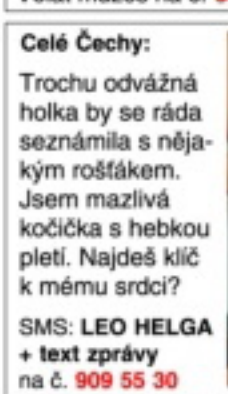

Praha, stř. Čechy:
Zklamaná žena na úrovni hledá touto cestou jistotu partnerského vztahu. Už nechci žít jen ve lži. Prý nikdy není pozdě. Tak pojďme začít znovu!
SMS: **LEO MARIE + text zprávy** na č. 909 55 30

Volat můžeš na č. 909 606 666-kód **39**

Celá Morava:
Byla jsem dost vytížená a neměla jsem čas na vztah, proto jsem se konečně rozhodla hledat mladšího muže, který rozbije ledy a připomene mi, jak krásné je milovat.
SMS: **LEO SIMONA + text zprávy** na č. 909 55 30

Volat můžeš na č. 909 551 234-kód **42**

Západní Čechy:
Teď nebo nikdy. Nikdy jsem nebyla pro tuto formu seznámení, ale zkusit se má vše… Myslím na to, jak si to rozdáme. Chceš mě?
SMS: **LEO VERCA + text zprávy** na č. 909 55 30

Volat můžeš na č. 909 606 666-kód **20**

Celé Čechy:
Trochu odvážná holka by se ráda seznámila s nějakým rošťákem. Jsem mazlivá kočička s hebkou pletí. Najdeš klíč k mému srdci?
SMS: **LEO HELGA + text zprávy** na č. 909 55 30

Volat můžeš na č. 909 553 333-kód **68**

Morava:
25 letá, atraktivní dívka hl. finančně zajištěného muže do 60ti let, nejlépe zadaného, k občasným schůzkám. Zn.: Chci být hýčkána.
SMS: **LEO MIRKA + text zprávy** na č. 909 55 30

Volat můžeš na č. 909 551 234-kód **41**

Východní Čechy:
Mám neukojené sexuální představy a můj manžel je nechce se mnou realizovat. Najde se odvážný muž? Jsem 29/164/58.
SMS: **LEO JUDITA + text zprávy** na č. 909 55 30

Volat můžeš na č. 909 551 234-kód **42**

Praha, stř. Čechy:
Ahoj lásko, máš chuť si pořádně zadovádět? Už máš svého ptáčka krásně připraveného? Má kundička je děsně nenasytná.
SMS: **LEO ALENA + text zprávy** na č. 909 55 30

Volat můžeš na č. 909 553 333-kód **67**

Celá Morava:
Atraktivní mladý milenecký pár, hledá páry, ale i samotné muže nebo ženy na sex. Zázemí máme, zdraví a diskrétnost podmínkou.
SMS: **LEO DANA + text zprávy** na č. 909 55 30

Volat můžeš na č. 909 553 333-kód **68**

Západní Čechy:
Už delší dobu inzeruji, ale stále žádná odpověď. Hledám milence, který má rád sex a má na něj stále chuť (stejně jako já).
SMS: **LEO ZDENA + text zprávy** na č. 909 55 30

Volat můžeš na č. 909 460 030-kód **19**

Celé Čechy:
Smyslná kočka se sexy tělem hledá muže a ženy, kteří by se na mně chtěli bezostyšně ukájet. Můžete si vymýšlet různé prasárničky.
SMS: **LEO EDITA + text zprávy** na č. 909 55 30

Volat můžeš na č. 909 460 030-kód **20**

Celá ČR:
Mám hebkou pleť a pevná prsa a čekám na to, až si se mnou pohraješ. Nechej se rozmazlovat mým jazýčkem, je moc šikovný.
SMS: **LEO EVA + text zprávy** na č. 909 55 30

Volat můžeš na č. 909 606 666-kód **39**

Praha:
Vdaná, dlouhovlasá bruneta hledá muže sportovní postavy s větším macíkem k nezavazným schůzkám.
SMS: **LEO TINA + text zprávy** na č. 909 55 30

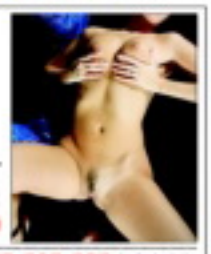

Volat můžeš na č. 909 606 666-kód **20**

Brno a okolí:
Chci jen sex bez závazků. Pojď si se mnou užívat, život je krátký, tak nepromarni svou šanci.
SMS: **LEO MILENA + text zprávy** na č. 909 55 30

Volat můžeš na č. 909 551 234-kód **41**

Praha, stř. Čechy:
Ahoj, je mi 27 let a nedávno jsem se rozešla s přítelem. Hledám náhradníka do 45 let.
SMS: **LEO IVANA + text zprávy** na č. 909 55 30

Volat můžeš na č. 909 551 234-kód **42**

Celá Morava:
Ahoj, jmenuji se Darina a hledám muže na sexulání dobrodružství. Mám ráda autoerotiku, můžu i piss nebo anál.
SMS: **LEO DARINA + text zprávy** na č. 909 55 30

Volat můžeš na č. 909 553 333-kód **67**

Celé Čechy:
Chtěla bych alespoň jeden víkend zapomenout na celý svět a užít si s někým milým a bezprostředním.
SMS: **LEO MAGDA + text zprávy** na č. 909 55 30.

Volat můžeš na č. 909 553 333-kód **68**

Střední Čechy:
Hledám přítele pro intimní chvíle na klasický sex. Nehledám krasavce nebo gymnastu ale normálního, milého muže.
SMS: **LEO HELENA + text zprávy** na č. 909 55 30

Volat můžeš na č. 909 460 030-kód **19**

Západní Čechy:
Už mě nebaví průměrný sex s manželem. Jsem roztoužená a chci jakoukoliv změnu.
SMS: **LEO MAJKA + text zprávy** na č. 909 55 30

Volat můžeš na č. 909 460 030-kód **20**

30 Kč/SMS, 46/55/60 Kč/min. vč. DPH. Poskytuje: TOPIC PRESS s.r.o., info@topicpress.cz, www.topicpress.cz, www.platmobilem.cz. Pro starší 18 let. Ilustrační foto.
Jedná se o službu zábavního charakteru, některé profily mohou být moderovaným SMS chatem.

TEMNÝ RAJC GOTICKÉHO SEXU

Když se řekne „gothic-sex", opravdu si nepředstavujte pár šukající v chladu Svatovítského chrámu nebo na Karlově mostě. Vyznavači (a hlavně vyznavačky) gotického sexu to mají jednoznačně přes výrazný černobílý make-up a hororové rekvizity i prostředí. Spíš je najdete na hřbitově...

Tenhle fetiš je fakt sexy.

O CO TÉ ČUBCE JDE?

Běžný smrtelník bude šukat na hřbitově zřejmě jenom v případě krajní nouze nebo když ho tam zavede náhoda. Znáte to, potácíte se z hospůdky se stejně nacamranou a nadrženou ženštinou, zkrátíte si cestu přes nějakou zahradu nebo co a nad ránem zjistíte, že jste šoustal na pradědečkově náhrobku. Ovšem mezi běžnými smrtelníky se pohybuje jistá množina lidí, převážně dívek, které místa posledního odpočinku ke svým orgastickým radovánkám přímo vyhledávají, a zdaleka ne jenom v noci. Jsou to vyznavačky gotického sexu. Na první pohled mohou připomínat fanynky skupin Depeche Mode, Cure nebo hnutí punk. Jejich bílý make-up s hutnými černými linkami kolem očí a na rtech je na první pohled tak „mimo", že ve vás nejspíš okamžitě vzbudí otázku, o co té holce asi tak jde... V síťových punčochách a černém latexu nebo kůži, ověšená řetězy a nezbytnými krucifixy působí jako něco mezi dominou a mrtvou prostitutkou.

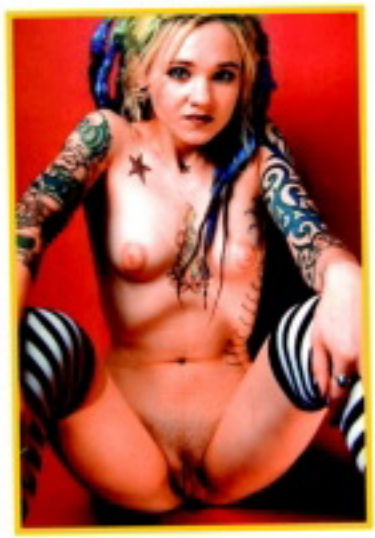

Bohužel vám nemůžeme nabídnout návod, jak se fanynce gothic-sexu přiblížit nebo se přímo zapojit do jejích sexuálních aktivit, protože jsme nikdy žádnou v akci neviděli.

JINÉ VZRUŠENÍ

Jejich oblíbené oděvy, rekvizity a prostředí, fungující jako spouštěče sexuálního vzrušení, jsou díky nekonečným zákrutám internetového pornobludiště dostatečně známy. Lze z nich snadno odvodit, že s výraznou převahou se jejich malebně zvrhlé orgasmy odehrávají v rámci lesbických a sado-masochistických aktivit. A prohlédnete-li si pečlivě pár desítek sajtů, věnovaných gothic-sexu, postřehnete ještě jeden ne zrovna nepodstatný detail. Totiž ten, že se při něm uplatní i sebevíc ošklivá holka. Čím šílenější zmalování obličeje a rozervanější černé hadry, tím méně záleží na tělesných proporcích. Rysy tváře jsou stejně bezpečně schovány pod černobílým nátěrem a napasovaný latex nebo lak vykouzlí relativně přitažlivé tvary na každé. Ale o krásu, kterou oprávněně očekáváte třeba u modelek Leo, tady vůbec nejde. Hlavní devizou koček, které si to dávají „gothic", je jejich bezostyšnost a zvrhlost, ať už jakkoliv předstíraná. Samozřejmě, čím blíž má divák jejich hrátek k normálu, tím víc ho potěší modelky s dokonalým tělem, které při troše námahy mezi fanynkami gotického sexu také najde, ale základní pravidlo by asi znělo: Mrkej, jak si ta číča v roztrhaném černém prádle honí v rakvi kundu krucifixem, a neunavuj, že má kozy na břiše.

NĚKDO TO RÁD GOTHIC

Gotické čubky, jak se těmhle černobílým holkám říká, se svými mrtvolnými odstíny pleti a lízáním prcin na náhrobcích patří podle Velké mapy fetišů do oblasti, odkud je jen krůček ke kategoriím jako „rouhání" nebo „upíři", a zřejmě se už latentně otírají o jednu ze zakázaných forem sexu. Pojem satanismus byste jim asi taky nemusel zdlouhavě objasňovat. Mastění frndy krucifixem jistě není zcela v souladu s křesťanským světonázorem, nicméně je nám mnohem bližší než trochu nablblé hrátky s nasazovacími špičáky a cintáním umělé krve po kozách.

Uchylláci všech zemí, do mě!

Většina gotického sexu se naštěstí bez rekvizit béčkových hororů obejde, a nakonec – co nikomu neublíží a nám postaví péro do pozoru, je v pořádku. Takže podlehnete-li vábení záhrobních šoustalek, jistě mezi nimi najdete časem model, který byste opíchal od hlavy k patě a nejmíň třikrát za sebou. Pokud se vám to náhodou podaří v reálu, nebuďte hamoun a dejte nám vědět, jaké to bylo, ale hezky podrobně, a když svůj unikátní zážitek doložíte i fotkou dotyčné, své místo v naší síni slávy máte jisté. Nestydíme se za to, že jsme ještě nešukali v rakvi holku, co vypadá, jako by ji po týdnu vyndali z lednice, ani za to, že nemusíme mít úplně všechno.

Super normální gotická děvka

JDETE DO TOHO?

Pravý průzkumník všech fines, které lidská sexualita nabízí, zřejmě bez obav zamíří i do středověkých šukálišť, ale jako u většiny opravdu netradičních sexuálních aktivit bychom i při experimentu s gotickým sexováním zřejmě zůstali jenom u jeho vnějších znaků, a to ještě pouze co se týká vzhledu partnerky. Jestli vás gotické sexuální radovánky opravdu nadchly, klidně se koneckonců navlečte do potrhaného rubáše a představte třeba, že jste čerstvě odříznutý oběšenec, jestli ji (vás) to vzruší. Těžko říct, jestli „gothic slut" uvítá hlášku, jak je nádherně studená, případně ztuhlá. Nemáme bohužel ani představu, jak to gotické holky dělají, jestli šukají jako oživlé mrtvoly nebo jsou prostě dokonale tuhé, i když jim cákáte sperma mezi černé rty. Ale jejich náhrdelníky mohou každopádně zajímavě chrastit, a pokud vás překouří, budete mít třeba konečně péro jako černoch...

909704655
SEX EXPRESS

Za to, že sex miluju a dokážu si ho užít ze všeho na světě nejvíc, mohou moje prsa. Narostla mi hodně brzy, takhle vypadají už od mých třinácti. Kluci po mně odjakživa jeli jako zběsilí. I holky – s první jsem si to rozdala ještě na základce a díky ní jsem taky poznala, jak jsou moje kozičky citlivé a co se jim nejvíc líbí.

Stačí pohladit a ...

Všimni si, že moje prsa vypadají ještě větší díky velikým dvorcům. A právě ty mi stačí pohladit nebo po nich přejet jazykem a teču jako starý necky. Nalitý ocas zbožňuji úplně stejně jako moje prcinka. Můj poslední přítel úplně šílel vždycky, když jsem mu ho mezi nimi vyhonila. Teď jsem momentálně sama, ale řekla bych, že dlouho to trvat nebude. Co myslíš, kocoure? Měl bys chuť na moje ceciny?

SIMONA

Aneta - Ráda se oddávám análnímu sexu a poznala jsem málo mužů, kteří mě dokázali vyhovět. Napiš pokud si ten pravý. Pošli mi SMS ve tvaru **LEO ANETA** něco o sobě na **909 55 30**

Máš rád lolitky? Tak nevidím důvod tvého váhání. Chtěla bych poznat nepoznané. Zkus mi napsat a uvidíme. Pošli mi SMS ve tvaru **LEO LOLITA** něco o sobě na **909 55 30**

Chtěla bych se nechat prcat až do tý doby, dokud nebudeš mít modrý koule ty dobytku! Buď poslušný a napiš své paní. Pošli mi SMS ve tvaru **LEO ZANETA** něco o sobě na **909 55 30**

Miluji semeno, nejraději po celém těle. Co takhle mě napnít moje nedočkavé dírky. Dlouho už to nevydržím! Pošli mi SMS ve tvaru **LEO SOFIE** něco o sobě na **909 55 30**

Chci se nechat dlouho oprcávat, postříkej mě co nejdřív zádа, ať poznám co seš zač! Pošli mi SMS ve tvaru **LEO IRENA** něco o sobě na **909 55 30**

Možná na to nevypadám, ale v sexu jsem fakt dobrá. Pokud chceš poznat, jak dokonale umím pichat, tak se ozvi. Nebudeš litovat. Pošli mi SMS ve tvaru **LEO BEATA** něco o sobě na **909 55 30**

Ahoj, jmenuji se NINA, a chtěla bych poznat svalnatého, urostlého muže, který má výdrž. Jsem náruživá. Pošli mi SMS ve tvaru **LEO NINA** něco o sobě na **909 55 30**

Blondýnka, 22 let, svobodná. Myslím pořád jen na sex. Nejraději to mám na kuchyňské lince. A co ty? Pošli mi SMS ve tvaru **LEO SABINA** něco o sobě na **909 55 30**

Věčně nadržená vlhká mrška hledá chlapa, který ji zkrotí. Chceš být mým přítelem a milencem? Pošli mi SMS ve tvaru **LEO IRENA** něco o sobě na **909 55 30**

Hledáš milenku na víkend? Jsi muž mezi 30 a 55 lety? Jsi náročný? Tak se ozvi. Mám spoustu času a čekám na tvou SMS. Pošli mi SMS ve tvaru **LEO MISA** něco o sobě na **909 55 30**

Hledám někoho, kdo mi otevře pořádně tu moji neposednou zadní dírku, co myslíš?! Čekám, jen na Tebe. Pošli mi SMS ve tvaru **LEO DIANA** něco o sobě na **909 55 30**

Chtěla bych být tvojí poslušnou děvkou, která bude mít rozlažený nohy jen pro tebe, těším se, až se ozveš zlato. Pošli mi SMS ve tvaru **LEO ERIKA** něco o sobě na číslo **909 55 30**

Chci si dopisovat s nějakým zajímavým mužem na úrovni, který se nestydí projevit svůj zájem o pořádnou dávku perverzního sexu. Pošli mi SMS ve tvaru **LEO ELEN** něco o sobě na číslo **909 55 30**

Mám už zase chuť! Napiš mi a bez keců mi to pořádně udělej ty hnusný prase, budu ti držet jako správná děvka. Pošli mi SMS ve tvaru **LEO MONIKA** něco o sobě na **909 55 30**

Jsem názoru čím více tím lépe, takže čekám na ty správné a odvážné muže, kteří se nebojí soupeřit se mnou v posteli. Hračky už mám připravené. Pošli mi SMS ve tvaru **LEO LAURA** něco o sobě na **909 55 30**

Mám v sexu hodně zkušeností, ale nejsem profesionálka. Ráda se svlékám a předvádím své tělo. Pošli mi SMS ve tvaru **LEO MILENA** něco o sobě na **909 55 30**

Jsme manželé střed. let a hl. bi muže do trojky. Zdraví a diskr. podmínkou. Pošli SMS ve tvaru **LEO PLZEN** něco o sobě na **909 55 30**

Mladá domina hledá chlapa, který by ji poslouchal a plnil její příkazy a úkoly. Pošli SMS ve tvaru **LEO DOMINA** tvůj text na číslo **909 55 30**

30 Kč/SMS, 46/55/60 Kč/min. vč. DPH. Poskytuje: TOPIC PRESS s.r.o., info@topicpress.cz, www.topicpress.cz, www.platmobilem.cz. Pro starší 18 let. Ilustrační foto.
Jedná se o službu zábavního charakteru, některé profily mohou být moderovaným SMS chatem.

Už jsem to dlouho neměla a chci si užít. Za mírnou úplatu. Napiš mi SMS ve tvaru LEO MISA tvůj text a pošli na tel. č. 909 55 30.

Vyšetření na které NEZAPOMENEŠ

ŽIVĚ

POŠLI sms: ANAL+TEXT na číslo 909 44 50 a my se ozveme zpět!

VEM SI MĚ ZEZADU!
909 70 45 50

BUDU TVÁ DĚVKA
(909 55 12 34
zadej tajný kód 41

POŠLI SMS VE TVARU LEO BLANKA NĚCO O SOBĚ NA TEL. Č. 909 55 30

UDĚLEJ MĚ!
MÁŠ NA TO!
volej
909 55 33 33
tajný kód 67

TYGŘICE
co se nebojí experimentovat

Pošli SMS ve tvaru LEO MARIE něco o sobě na tel. č. 909 55 30

30 Kč/SMS, 55 Kč/min. vč. DPH. Technicky zajišťuje Topic Press s.r.o., info@topicpress.cz, www.topicpress.cz, www.platmobilem.cz. Pro starší 18 let. Ilustrační foto.
Jedná se o službu zábavního charakteru, některé profily mohou být moderovaným SMS chatem

909 704 550 SEZNAMKA 18+

Vyber si dívku, vytoč 909 384 550 a poté zadej její kód. Budeš automaticky přesměrován na její telefon.

♥ Jsem vdaná, jmenuji se Klára a pocházím z Prachatic. Chybí ti také krásné a vášnivé milování? Mám ráda anál i orál. Nezkusíme to spolu? Zavolej 909 704 550 a zadej kód 868337

♥ Ahoj, toužíš po krásném sexu a vykouření s polykáním? Po domluvě mohu přijet i já za tebou. Ráda cestuji a zažívám nová dobrodružství. Zavolej na 909 704 550 a zadej kód 868338

♥ Jsem hodně stydlivá, mám ráda sex, ale bojím se to překonat. Pomůžeš mi a ukážeš, že sex je opravdu procházka růžovou zahradou. Je mi 30 let a jsem rozvedená. Zavolej na 909 704 550 a zadej kód 868339

AIRTOY, a.s., P.O. BOX 834, 115 55 Praha 1; 70Kč/MIN vč. DPH. www.platmobilem.cz

CO VÁS ČEKÁ V PŘÍŠTÍM ČÍSLE:

SABRINA MAUI

Když jeden zběžně nahlédne do životopisu nejšikovnější filipínské huličky ocasů Sabriny Maui, znovu se utvrdí ve starém dobrém moudru, které praví, že zdravotní sestřičky jsou ty nejlepší nabíječky. Čert ví, jestli to způsobuje fyzická podstata jejich práce, ale ať je to cokoliv, dobře nám tak!

KLINIK SEX

Kočka k nakousnutí usedá na vyšetřovací lehátko, vyhrnuje sukni a odhaluje očím doktora svou dokonale vyholenou čárku. „Copak s ní máte?" ptá se doktor. „Ale, nějak mi v ní od rána cuká," usmívá se samička chlípně. „Tak se na to podíváme," říká chlápek v bílém plášti a natahuje si gumové rukavice.

OVLÁDÁTE ORÁL?

Druhá nejčastější forma sexuálního styku hned po klasické souloži, felace (kuřba) či cunnilingus (ližba), zkrátka činnost, pro kterou se vžívá termín oral pleasure, orální potěšení. Nejintimnější možný styk – úst s pohlavím. Málokterý muž odmítne zabořit rty do voňavé kundičky a žena ovládající finesy „kouření" je hotový poklad.

LEO – ČTENÍ PRO VŠECHNY, KTEŘÍ TO DĚLAJÍ

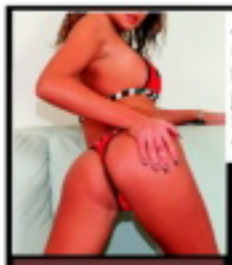

Jsem snadno vzrušitelná a rychle se udělám. Jinak jsem docela normální holka, kterou zkrátka baví sex více, než je obvyklé. Jestli máš zájem, ozvi se. Napiš mi SMS ve tvaru **LEO NATALKA** tvůj text - něco o sobě na 909 55 30

Natálka

zavolej 909 551 234 kód 41

Menší hnědovláska ráda pozná muže, vášnivého, pro krásný sex. Mám čas jen dopoledne. Jsem atraktivní, 33/165. Pošli mi SMS ve tvaru **LEO KATKA** tvůj text na 909 55 30

Hnědovláska Katka

✆ 909 551 234

zadej tajný kód 42

Pátrám po dvou neslušných pánech, kteří by mě to pořádně udělali, nejenom zezadu. Napiš mi SMS ve tvaru **LEO DARINA** něco o sobě na 909 55 30

Už si ani nepamatuji kdy jsem měla semeno na mém jazýčku, nechtěl by si mi to připomenout? Napiš. Jsem docela nedočkavá. Pošli mi SMS ve tvaru **LEO CLEA** něco o sobě na číslo 909 55 30

Hledám pány na sex

zavolej 909 553 333 kód 67

ORAL

✆ 909 553 333

zadej tajný kód 68

Mám jedno tajné přání a moc se za něj stydím. Napiš a já ti prozradím, co si moje kundička přeje. Pošli mi SMS ve tvaru **LEO RENATA** tvůj text na 909 55 30

Už jsem to dlouho neměla a chci si užít. Za mírnou úplatu Pošli mi SMS ve tvaru **LEO DARINA** tvůj text na číslo 909 55 30

Tajné přání

zavolej 909 460 030 kód 19

CHCEŠ SLYŠET JAK VZDYCHÁM?

✆ 909 460 030 kód 20

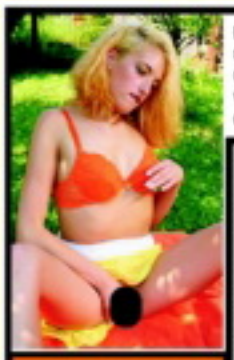

Nejsem žádná kráska, ale šukat umím skvěle. Napiš, budu moc ráda, protože se nebojím seznámení. Pošli mi SMS ve tvaru **LEO ESTER** něco o sobě na číslo 909 55 30

Budu tvoji malou děvkou, která poslušně udělá, to co si přeješ, pojď si se mnou psát, pošeptám ti svá přání. Napiš mi SMS ve tvaru **LEO LEA** něco o sobě na číslo 909 55 30

SUPER SEXSEX

zavolej 909 606 666 kód 39

Malá děvka

✆ 909 606 666

zadej tajný kód 20

Ahoj jsem Karmen, už od mládí snívám o tom, že moje napružené bradavky poznají úlevu. Pošli mi SMS ve tvaru **ILEO KARMEN** něco o sobě na číslo **909 55 30**

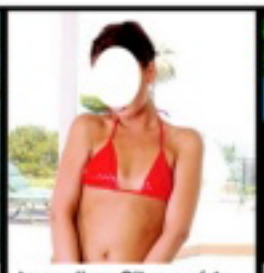

Jmenuji se Silva a ráda uskutečňuji sex po internetu, co takhle napsat kocoure. Pošli mi SMS ve tvaru **LEO SILVA** něco o sobě na číslo **909 55 30**

Čekám jen na tvůj zásun zlato, myslím, že jsem ještě nikdy nezažila ten pravý orgasmus. Buď jen můj a napiš. Pošli mi SMS ve tvaru **LEO HELENA** něco o sobě na číslo **909 55 30**

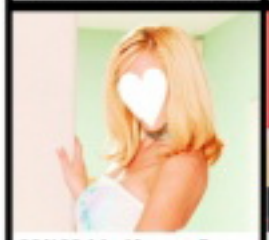

29/163 hledám muže na krásné milování plné něhy a citu. Vstoupíme spolu do ráje. Můžeš být i mladší. Miluju sex. Napiš mi SMS ve tvaru **LEO IVETA** tvůj text na číslo **909 55 30.**

Chci muže, který by mě ošukal a šel, nechci žádné city, žádné problémy, jen sex bez závazků. Jsem vdaná, ale často sama. Pošli mi SMS ve tvaru **LEO LIDA** tvůj text na číslo **909 55 30.**

Vzrušuje tě, když tě žena svádí, potom ti sváže ruce a zakryje oči, pak ti ho dlouze kouří a nakonec tě pomiluje? Tak se ozvi. Pošli mi SMS ve tvaru **LEO RENATA** něco o sobě na č. **909 55 30.**

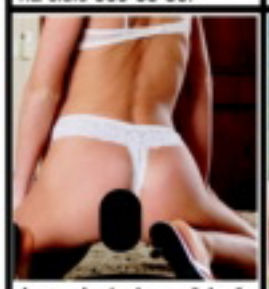

Jsem vdaná, ale manžel mě zanedbává. Chybí mi SEX! Hl. samečka, který mě dokáže kdykoliv uspokojit. Napiš mi SMS ve tvaru **LEO EVA** tvůj text na 909 55 30

Hledám muže k pravidelným sexuálním schůzkám. Pošli mi SMS ve tvaru **LEO JANA** tvůj text na **909 55 30**

Chci se s tebou udělat, tak se ozvi. Pošli mi SMS ve tvaru **LEO BARA** něco o sobě na číslo **909 55 30**

Obyčejná ženská hledá obyčejného chlapa. Co z toho bude nevím, ale za pokus to stojí. Nemyslíš? Pošli mi SMS ve tvaru **LEO STEPANKA** něco o sobě na **909 55 30**

Poznala jsem spoustu chlapů, ale stále hledám toho pravého, se kterým zažiju ten nejlepší orgasmus mého života. Budeš to ty? Napiš mi SMS ve tvaru **LEO MIRIAM** něco o sobě na **909 55 30**

BUDU STÉNAT ROZKOŠÍ

zavolej 909 551 234 kód 41

UDĚLEJ MĚ

✆ 909 55 12 34

zadej tajný kód 42

Můžu ti dát vše, o čem se ti dosud jen zdálo. Jsem vášnivá, chtivá a mám ráda sex na ty nejdivočejší způsoby. Moje kozičky a kundička ti budou k dispozici, pokud o to budeš stát. Pošli mi SMS ve tvaru **LEO TEREZA** tvůj text na č. **909 55 30**

Hledám stále nadrženého samce, který ví, co chce a dokáže mě uspokojit. Budu jen tvá. Napiš mi SMS ve tvaru **LEO HEDVIKA** něco o sobě na **909 55 30**

Vášnivá a divoká

zavolej 909 553 333 kód 67

Stále nadržená

✆ 909 55 33 33

zadej tajný kód 68

Osamělá žena hledá muže na erotické hrátky, na stavu ani věku nezáleží. Zdraví a diskr. podmink. Pošli mi SMS ve tvaru **LEO ANDREA** něco o sobě na číslo **909 55 30**

Mladá, svobodná dívka ráda pozná kluka či muže, který má rád ženy a sex. Nehledám krásu, jen postelové porozumění. Pošli mi SMS ve tvaru **LEO MARCELA** něco o sobě na číslo **909 55 30**

Dominantní žena hledá perverzního muže k výchově. Máš-li chuť poznat něco nového, tak se ozvi. Pošli mi SMS ve tvaru **LEO RENATA** něco o sobě na číslo **909 55 30**

Ahoj jsem hravá, veselá a moc dravá. Už se moc těším až někomu napíšu svoje nadržené choutky. Pošli mi SMS ve tvaru **LEO KARIN** něco o sobě na číslo **909 55 30**

Miluji orální sex a tak bych ráda darovala svoje nenasytná a něžná ústa jenom Tobě. Nečekej a napiš. Pošli mi SMS ve tvaru **LEO SOFIE** něco o sobě na číslo **909 55 30**

Chtěla bych být tvým symbolem prvotřídního sexu, chci ti dát nejenom první lekci, tak se neboj a pojď se zaučit. Pošli mi SMS ve tvaru **LEO VANDA** tvůj text na číslo **909 55 30**

Ahoj jmenuji se Věra. Jelikož jsem křesťansky založená, ještě jsem nepoznala tu pravou rozkoš. I když jsem plachá, snažím se poznat někoho touto cestou a mám chuť zhřešit. Pošli mi SMS ve tvaru **LEO VERA** něco o sobě na **909 55 30**

Už mě nebaví být pannou, konec s tím. Buď ten první, ať mám dlouho na co vzpomínat. Napiš mi SMS ve tvaru **LEO KATKA** něco o sobě na **909 55 30**

Hledám učitele sexu

zavolej 909 460 030 kód 19

Nezkušená

✆ 909 460 030

zadej tajný kód 20

Jsem studentka a hledám finančně zajištěného muže, který mě bude rozmazlovat.Zdraví a diskrétnost podmínkou. Pošli mi SMS ve tvaru **LEO RADKA** něco o sobě na **909 55 30**

Hledám chlapa, který má stále chuť na sex a který se nebojí zkoušet stále něco nového. Napiš mi SMS ve tvaru **LEO DITA** něco o sobě na číslo **909 55 30**

NAŽHAVENÁ SAMIČKA

zavolej 909 606 666 kód 39

Studentka

✆ 909 606 666

zadej tajný kód 20

Ahoj lásko, máš chuť si pořádně zadovádět? Už máš svého ptáčka krásně připraveného? Má kundička je děsně nenasytná. Napiš mi SMS ve tvaru **LEO ALENA** tvůj text na číslo 909 55 30.

25 letá, atraktivní dívka hledá finančně zajištěného muže do 60ti let, nejlépe zadaného, k občasným schůzkám. Chci být hýčkána. Pošli mi SMS ve tvaru **LEO OLGA** tvůj text na číslo **909 55 30**

Mám neukojené sexuální představy a můj manžel je nechce se mnou realizovat. Najde se odvážný muž? Jsem 29/164/58. Pošli mi SMS ve tvaru **LEO MARIE** něco o sobě na číslo **909 55 30**

Provozuje TOPIC PRESS s.r.o., info@topicpress.cz, cena 30 Kč/SMS; Ilustrační foto

30 Kč/SMS, 46/55/60 Kč/min. vč. DPH. Poskytuje: TOPIC PRESS s.r.o., info@topicpress.cz, www.topicpress.cz, www.platmobilem.cz. Pro starší 18 let. Ilustrační foto.
Jedná se o službu zábavního charakteru, některé profily mohou být moderovaným SMS chatem.